

參考附件

土地／財產／物品盤點清冊

(387300100H)臺中市風景區管理所

財產土地盤點清單

110年08月03日

序號	財產編號 登錄號	財產名稱	土地標示 地號	入帳日期	宗地面積		權利 範圍	持分面積 (m ²)	備註
					(m ²)	(m ²)			
1	1060102 1000022	公園用地	臺中市大甲區劍井段0503-0000地號 B-11-3660-0503-0000	1001220	305.32	305.32	1/1	305.32	車站用地；鐵砧山風景區
2	1060102 1000023	公園用地	臺中市大甲區劍井段0504-0000地號 B-11-3660-0504-0000	1001220	1083.53	1083.53	1/1	1083.53	車站用地；鐵砧山風景區
3	1060102 1000024	公園用地	臺中市大甲區劍井段0505-0000地號 B-11-3660-0505-0000	1001220	478.69	478.69	1/1	478.69	廣場；鐵砧山風景區範圍內
4	1010201-01 1000025	辦公房屋基地	臺中市大甲區劍井段0506-0000地號 B-11-3660-0506-0000	1001220	735.34	735.34	1/1	735.34	旅遊服務中心；鐵砧山風景區範圍內
5	1010201-01 1000026	辦公房屋基地	臺中市大甲區劍井段0507-0000地號 B-11-3660-0507-0000	1001220	150.55	150.55	1/1	150.55	旅遊服務中心；鐵砧山風景區範圍內
6	1010201-01 1000027	辦公房屋基地	臺中市大甲區劍井段0508-0000地號 B-11-3660-0508-0000	1001220	12.79	12.79	1/1	12.79	旅遊服務中心；鐵砧山風景區範圍內
7	1060102 1000028	公園用地	臺中市大甲區劍井段0510-0000地號 B-11-3660-0510-0000	1001220	312.03	312.03	1/1	312.03	廣場；鐵砧山風景區範圍內
8	1060102 1000029	公園用地	臺中市大甲區劍井段0511-0000地號 B-11-3660-0511-0000	1001220	1325.61	1325.61	1/1	1325.61	廣場；鐵砧山風景區範圍內
9	1020201-04 1000032	停車場用地	臺中市大甲區劍井段0498-0000地號 B-11-3660-0498-0000	1001220	6035.65	6035.65	1/1	6035.65	停四停車場(鐵砧山風景區)原大甲鎮有土地
10	1030201-01 1000314	天然林地	臺中市大甲區劍井段0517-0000地號 B-11-3660-0517-0000	1090212	1826.76	1826.76	1/1	1826.76	

(387300100H) 臺中市風景區管理所

財產(建物)盤點清冊

110年08月02日

財產編號 登錄號	財產名稱 建號	建物標示 門牌	入帳日期 完成日期	耐用 年限	單位	主建物面積	附屬面積	持分面積
2010201-01A- 2000031	辦公房屋 B-11-3660- 別名:旅客服務中心	臺中市大甲區劍井段-建號 大甲區成功路221號 臺中市大甲區劍井段0506-0000地號	1041029 0830420	60	幢	366.21	0	366.21

(387300100H) 臺中市風景區管理所

財產(其他建物)盤點清冊

資料截止日期：110年08月03日

財產編號 (含分號)	財產名稱	型式	單位 年限	計量數	存放地點
2020202 2000178 2000178	什項建築	青班岩洗手台(混泥土預鑄) 青班岩洗手台	座	1	大甲風景區遊客 中心公廁
2020202-12B 2000179 2000179	路燈	雙燈式水銀燈 雙燈式水銀燈	套	1	大甲風景區遊客中心 停車場
2020202-12B 2000180 2000180	路燈	雙燈式水銀燈 雙燈式水銀燈	套	1	大甲風景區遊客中心 停車場
2020202-12B 2000181 2000181	路燈	雙燈式水銀燈 雙燈式水銀燈	套	1	大甲風景區遊客中心 停車場
2020202-12B 2000182 2000182	路燈	雙燈式水銀燈 雙燈式水銀燈	套	1	大甲風景區遊客中心 停車場
2020202-12B 2000183 2000183	路燈	雙燈式水銀燈 雙燈式水銀燈	套	1	大甲風景區遊客中心 停車場

2020202-12B 2000184 2000184	路燈	雙燈式水銀燈 雙燈式水銀燈	套	1	大甲風景區遊客中心 停車場
2020202-12B 2000185 2000185	路燈	雙燈式水銀燈 雙燈式水銀燈	套	1	大甲風景區遊客中心 停車場
2020202-12B 2000186 2000186	路燈	雙燈式水銀燈 雙燈式水銀燈	套	1	大甲風景區遊客中心 停車場
2020202-12B 2000187 2000187	路燈	雙燈式水銀燈 雙燈式水銀燈	套	1	大甲風景區遊客中心 停車場
2020202-12B 2000188 2000188	路燈	雙燈式水銀燈 雙燈式水銀燈	套	1	大甲風景區遊客中心 停車場
2020202-12B 2000189 2000189	路燈	雙燈式水銀燈 雙燈式水銀燈	套	1	大甲風景區遊客中心 停車場
2020202-12B 2000190 2000190	路燈	雙燈式水銀燈 雙燈式水銀燈	套	1	大甲風景區遊客中心 停車場

(387300100H) 臺中市風景區管理所

財產盤點清冊

填單日期：110年08月02日

序號	財產編號	財產名稱	形式 品名	單位	數量	購置日期	使用 年限	已使用年 限	存放地點
1	4050308 4000028	廣播設備	廣播設備1套(500W擴大機*1、60W16"喇叭*4、喇叭架*1、前奏麥克風*1) 廣播設備1套	套	1	1030211	5	7年6月	大甲風景區 遊客中心
2	4050303-24 4000040	廣播控制機	新設廣播系統(含喇叭3個、室內主機含麥克風1組)	臺	1	1070123	5	3年7月	大甲風景區 遊客中心
4	5010105-33 5000230	錄放影機	16路混合型錄放影機(含3TB 硬碟*2) 16路混合型錄放影機	臺	1	1031028	5	6年10月	大甲風景區 遊客中心
5	5010110-19 5000242	飲水機	UR-9615AG-110V程控殺菌 冰溫熱純水飲水機 程控殺菌冰溫熱純水飲水 機	座	1	1041203	3	5年8月	大甲風景區 遊客中心
6	5010106-03 5000274	冷(暖)氣機	大同分離式冷氣機(R-232DDHW)	架	1	1070725	9	3年1月	大甲風景區 遊客中心
7	5010106-10 5000285	空調系統	12HP變頻多聯式空調系統 (含室內與室外機)	組	1	1070123	8	3年7月	大甲風景區 遊客中心
8	5010106-10 5000286	空調系統	12HP變頻多聯式空調系統 (含室內與室外機)	組	1	1070123	8	3年7月	大甲風景區 遊客中心

(387300100H) 臺中市風景區管理所

財產盤點清冊

填單日期：110年08月02日

序號	財產編號	財產名稱	形式 品名	單位	數量	購置日期	使用 年限	已使用年 限	存放地點
9	5010110-19 5000316	飲水機	賀眾牌UR-21000A 飲水機	座	1	1071103	3	2年9月	大甲風景區 遊客中心
10	5010107- 01B 5000317	冰箱	HITACHI RV29SLS雙門變 頻冰箱 冰箱	具	1	1071103	8	2年9月	大甲風景區 遊客中心
11	5010104 5000232	攝影機具	100萬畫素以上CCD紅外線 網路攝影機(含支架) 紅外線網路攝影機	架	1	1031028	10	6年10月	大甲風景區 遊客中心停 車場
12	5010104 5000233	攝影機具	100萬畫素以上CCD紅外線 網路攝影機(含支架) 紅外線網路攝影機	架	1	1031028	10	6年10月	大甲風景區 遊客中心停 車場
13	5010104 5000234	攝影機具	100萬畫素以上CCD紅外線 網路攝影機(含支架) 紅外線網路攝影機	架	1	1031028	10	6年10月	大甲風景區 遊客中心停 車場
14	5010104 5000235	攝影機具	100萬畫素以上CCD紅外線 網路攝影機(含支架) 紅外線網路攝影機	架	1	1031028	10	6年10月	大甲風景區 遊客中心停 車場
15	5010104 5000236	攝影機具	遠距離紅外線高速車牌攝 影機(含支架) 遠距離紅外線攝影機	架	1	1031028	10	6年10月	大甲風景區 遊客中心停 車場

(387300100H) 臺中市風景區管理所

財產盤點清冊

填單日期：110年08月02日

序號	財產編號	財產名稱	形式 品名	單位	數量	購置日期	使用 年限	已使用 年限	存放地點
16	5010104 5000237	攝影機具	遠距離紅外線高速車牌攝影機(含支架) 遠距離紅外線攝影機	架	1	1031028	10	6年10月	大甲風景區 遊客中心停車場
17	4050402-14 4000039	監視系統	監視系統(含6個戶外攝影機,1個室內主機含螢幕)	套	1	1070123	8	3年7月	大甲鐵砧山 露營區

(387300100H) 臺中市風景區管理所

物品盤點清冊

填單日期：110年08月02日

序號	財產編號	財產名稱	形式 品名	單位	數量	購置日期	使用 年限	已使用 年限	存放地點
1	60114 6000552	雜項用具	輪椅(SM-100.3/低破鋼鋁 合金/17吋坐寬/雙煞) 輪椅	個	1	1080522	2	2年3 月	大甲風景區 遊客中心
2	60114 6000244	雜項用具	彩色攝影機 彩色攝影機	架	1	970623	8	13年2 月	大甲風景區 遊客中心停 車場
3	60114 6000245	雜項用具	車牌專用彩色攝影機 車牌專用彩色攝影機	架	1	981224	8	11年8 月	大甲風景區 遊客中心停 車場
4	60114 6000246	雜項用具	低照度彩色攝影機 低照度彩色攝影機	架	1	981222	8	11年8 月	大甲風景區 遊客中心停 車場
5	60805 6000263	攝影用具	車牌專用彩色攝影機 車牌專用彩色攝影機	架	1	981224	8	11年8 月	大甲風景區 遊客中心停 車場
6	60805 6000264	攝影用具	低照度彩色攝影機 低照度彩色攝影機	架	1	981222	8	11年8 月	大甲風景區 遊客中心停 車場

參 考 附 件

水 權 資 料

申請書案號：351070009

序號：1

臺中市政府水權登記簿

列印日期：110年11月16日

水權狀號數	B1070016		申請日期	106年12月14日			履勘人	林義翔				
水權人	姓名(或機關團體法人名稱)			身分證或機關商號統一編號		住(地)址			電話			
	臺中市大甲區公所			56500800		臺中市大甲區民權路52號			04-26872101			
代表人	劉來旺			B120524346		臺中市大甲區民權路52號			0937-225206			
權利人				用水單位								
公告日期文號	民國107年1月11日中市水管字第1070002924號					發狀日期	107年1月26日					
核准水權年限	自107年1月30日起至112年1月29日止					登記類別	取得					
用水標的	其他用途			用途：觀光、遊憩								
引用水源	地下水(一般水)											
用水範圍	臺中市大甲區劍井段498.498-1.498-2.503.504.505.506.507.510.511.地號等10筆土地											
使用方法及引水工程概要	機械動力抽汲地下水											
	水井規格	井管材質		管徑	深度	靜水位	抽水位	濾水管位置		最大出水量		
		鋼管		203公厘	450公尺	公尺	公尺	自井面下110公尺		0.0023秒立方公尺		
	抽水機設備	台數	型式	進水管徑	出水管徑	總揚程	動力	安裝位置		最大抽水量		
1台		沉水式	50.8公厘	50.8公厘	212公尺	15匹馬力	自井面下212公尺		0.0023秒立方公尺			
引水地點	縣市	鄉(鎮、市、區)	地段、地號			土地所有權人/土地管理機關(單位)		TWD97	量水設備 TWD97			
	臺中市	大甲區	劍井段0498-0000地號			臺中市風景區管理所/		N坐標:2694914 E坐標:214460	N坐標: E坐標:			
退水地點												
每月用水日數(日)	一月	二月	三月	四月	五月	六月	七月	八月	九月	十月	十一月	十二月
	31	28	31	30	31	30	31	31	30	31	30	31
每日引用水量(秒立方公尺)	0.0023	0.0023	0.0023	0.0023	0.0023	0.0023	0.0023	0.0023	0.0023	0.0023	0.0023	0.0023
每日用水時間(小時)	4	4	4	4	4	4	4	4	4	4	4	4
其他應行記載事項	1. 經核符規定，擬予公告。 2. 鑿井口徑由興辦登記203.3變更為203公厘。 3. 鑿井深度由興辦登記400變更為450公尺。											
登錄日期	107年1月26日					登錄人	林義翔	核對人	林義翔			

參考附件

旅服中心消防安檢資料

臺中市政府消防局消防安全設備檢修申報受理單

編號：218950

申報場所名稱	臺中市風景區管理所鐵砧山遊客服務中心	申報地址	臺中市大甲區頂店里成功路221號				
受理場所名稱	臺中市風景區管理所鐵砧山遊客服務中心	受理地址	臺中市大甲區頂店里成功路221號				
管理權人	林政勳	場所類別	甲類	受理申報類別	2021年下半年	管理權人(或受託人)簽章	網路申報免簽章 請參考電子簽章
項次	查核項目	查核結果是否合格	查核內容				
一	消防安全設備檢修申報表	是 免填 是 免填 是 是	1. 申報表之基本資料是否填寫完備。 2. 管理權人是否簽章。 3. 使用執照與營利事業登記證之基本資料與影本是否相符。 4. 檢查人員或檢修專業機構之基本資料與證書影本是否相符。 5. 高層建築物或地下建築物是否由檢修專業機構辦理檢修。 6. 檢修日期內容是否符合應檢修之次數及當期應檢修之日期(並指導其下次應檢修及申報之日期)。				
二	消防安全設備檢修報告書	免填 是 免填 是	1. 管理權人是否簽章。 2. 檢修人員之檢查日程是否合理。 3. 檢修人員是否簽章。 4. 是否勾選應檢修之消防安全設備,並核對是否檢附各項設備之檢查表。				
三	消防安全設備檢查表	是 是 免填 是	1. 是否具有每半年一份外觀、性能檢查之檢修報告書及檢查結果表,每年一份綜合檢查之檢修報告書及檢查結果表。 2. 是否填寫使用之檢修器材。 3. 檢查表是否填寫完備。				
四	消防安全設備改善計畫書(檢修結果符合規定者免填)	免填 免填 免填	1. 管理權人是否簽章。 2. 確認改善計畫書與消防安全設備檢查表內容是否一致。 3. 改善日期是否合理。				
五	消防安全設備檢修專業機構許可證書影本(高層建築物或地下建築物應檢附,其餘場所委託非專檢機構時免填)	免填 免填 免填	1. 合格證書影本是否加蓋檢修機構印鑑章、代表人簽章及「與正本相符」之印記。 2. 確認合格證書之有效期限。 3. 上網確認檢修人員是否為該檢修專業機構所屬之專責人員。				
六	檢修人員執照影本	免填 免填 是	1. 檢修人員執照影本是否有專技人員核章,並蓋有「與正本相符」之印記。 2. 上網查詢該檢修人員是否為經核准登記之檢修人員。 3. 檢修人員達每三年應接受講習期限者,需附講習證明文件影本。				
七	使用執照影本(如為合法既存無使用執照或非法無使用執照者,本項免填)	是 是 是	1. 是否檢附使用執照影本。 2. 使用執照之地址與現場是否相符。 3. 依據使用執照登載之建照日期、用途、面積、樓層數,評估其申報之應檢修消防安全設備項目是否正確。				
八	營利事業登記證影本(非營業場所、違規營業或管理委員會整棟申報者,本項免填)	是 是 是	1. 審查是否檢附營利事業登記證影本。 2. 營利事業登記證之場所名稱、地址是否與實際狀況資料相符。 3. 非營業場所或違規營業無營利事業登記證者免附。				
九	封面、目錄及裝訂格式	免填	封面、目錄是否符合消防安全設備檢修申報書製作暨消防安全設備檢查表填寫說明及範例之規定,是否以A4格式,並裝訂於左側(固定方式不限)。				
十	整棟申報,各區分所有權人是否一併申報(否:填寫未申報住戶於查核內容事項,仍受理申報),非整棟申報者免填填寫	免填	填寫未配合申報之門牌號碼與樓層。				
十一	其他						
申報日期	2021/11/15	受理	第五大隊		受理人員	網路申報免簽章	
受理日期	2021/11/15						
受理結果	受理	單位	聯絡電話:26876119		簽章	請參考電子簽章	

※消防署推廣分散申報,請配合下次檢修申報日期:每年五月及十一月前。

《消防安全設備檢修申報書》

申報年度：2021下半年

申報日期：2021/11/15

檢查日期：2021/11/10~2021/11/10

場所名稱：臺中市風景區管理所鐵砧山遊客服務中心

場所地址：臺中市大甲區頂店里成功路221號

管理權人：林政勳

電子郵件：

電話：04-22289111

專技人員：吳宛昇

證號：消師證字第0466號

地址：臺中市大甲區孟春里經國路1898號

電話：04-26810947

案件聯絡：吳宛昇 電話：04-26810947

消防安全設備檢修報告書

場所概要	場所名稱	臺中市風景區管理所鐵砧山遊客服務中心		
	場所地址	臺中市大甲區頂店里成功路221號		
	建物樓層	地下樓/地上1樓	申報場所樓層	地上1樓
	使用執照字號	83工建使字第1784號	使用執照用途	遊客大廳.辦公室
	總樓地板面積	281.5	實際用途	遊客大廳(賣場).辦公室
	構造	鋼筋混凝土	營利事業登記證	無
管理權人	姓名	林政勳	證號	L12242****
	通訊處	臺中市豐原區陽明街36號6樓		
	戶籍地	台中市豐原區西浦里3鄰豐北街260巷17號		
	電話	04-22289111	出生日期	1978/10/**
專技人員	姓名	吳宛昇	證書字號	消師證字第0466號
	出生日期	1972/02/**	電話	04-26810947
	戶籍地	臺中市大甲區太白里通天路79號		
	通訊處	臺中市大甲區孟春里經國路1898號		
消防安全設備檢查表		附件類別	檢附資料	
消防安全設備種類及數量表		委託書	A250鐵砧山遊客服務中心110委託書	
滅火器檢查表		業主證件	A250臺中風景區管理所業主證件	
火警自動警報設備檢查表(附表一)		使用執照	0016鐵砧山使用執照	
火警自動警報設備檢查表 自設設備		平面圖	A250鐵砧山遊客服務中心110下平面圖	
標示設備檢查表		其他附件	吳宛昇複訓證明(到111.05.09)	
緊急照明設備檢查表				
緊急照明設備檢查表(附表:照明燈)				
配線檢查表				

消防安全設備改善計畫書

檢修結果：符合



滅 火 器 檢 查 表

檢修項目		檢修結果						處置措施	
		滅火器的種別					判定		不良狀況
		乾粉	泡沫	CO2	海龍	水			
外 觀 檢 查									
設置狀況	設置數量	○					○		
	設置場所	○					○		
	設置間隔	○					○		
	適用性	○					○		
	標 示	○					○		
滅火器	本體容器	○					○		
	安全插梢	○					○		
	壓把(壓板)	○					○		
	護蓋(加壓式)	/					/		
	皮管	○					○		
	噴嘴等	○					○		
	壓力指示計	○					○		
	壓力調整器 (輪架型)	/					/		
	安全閥	/					/		
	保持裝置 (掛勾或放置箱)	○					○		
	車輪(輪架型)	/					/		
	氣體導入管 (輪架型)	/					/		
性 能 檢 查									
本體容器內筒	本體容器	/					/		
	內 筒	/					/		
	液面指示	/					/		
滅火藥劑	性狀	/					/		
	滅火藥劑量	/					/		
	加壓用氣體容器	/					/		
	壓把(壓板)	/					/		
	皮管	/					/		
	開閉式噴嘴等	/					/		
	壓力指示計	/					/		
	壓力調整器 (輪架型)	/					/		
	安全閥	/					/		
	封 板	/					/		
	墊 圈	/					/		

虹吸管及氣體導入管	/					/	
過濾網	/					/	
放射能力	/					/	

備註

檢查器材	機器名稱	型式	校正年月日	製造廠商	機器名稱	型式	校正年月日	製造廠商
	內視鏡	SL-11						
	內視鏡燈	3642		JTC				
	蓋子扳手							

	樓層	場所	器具種類名稱	設置數量	檢修數量	合格數量	放射能力 測試數量	要修理數目	廢棄數
外觀 檢查	全部	遊客中心	乾粉(蓄)	4	4	4	/	0	0
性能 檢查									

回路編號
1
合計
備註

自設設備

火警自動警報設備檢查表

檢修設備名稱	火警受信總機	製造廠：	元和牌		
		型號：	YH-00212 5L	標準檢驗局合格號碼：	
檢修項目		檢修結果			處置措施
		種別、內容等情形	判定	不良狀況	
外觀檢查					
預備電源、緊急電源 (內藏型)	外形	免加水蓄電池	○		
	標示	24V 1.2AH*1	○		
受信總機等	周圍狀況	設於櫃檯旁	○		
	外形	壁掛式	○		
	表示裝置	火1/5	○		
	電壓表	電壓正常	○		
	開關		○		
	標示	分區圖	○		
	預備零件	保險絲、電阻	○		
探測器	外形		○		
	警戒狀況	未警戒部分		○	
		感知區域		○	
		適應性		○	
		性能障礙		○	
手動警機	周圍狀況		○		
	外形	P型I級	○		
標示燈		DC24V LED式	○		
音響裝置	外形		○		
	裝置狀態		○		
性能檢查					
預備電源 緊急電源 (內藏型)	端子電壓	DC24V	○		
	切換裝置		○		
	充電裝置		○		
	結線接續		○		
受信機及中繼器	開關類		○		
	保險絲		○		
	繼電器		○		
	表示燈		○		
	通話裝置		○		
	結線接續		○		
	接地		○		
	附屬裝置		/		
	火災表示		○		
回路導通		○			

音
偵地
備註
機
音
噪
測
試
材
測
試

音施

探測器	感熱式	局限型	差動式		○			
			定溫式		○			
			補償式		/			
	分佈型	空氣管式		/				
		熱電偶式		/				
		熱半導體式		/				
	定溫式線型				/			
	偵煙式	局限型	離子式		/			
			光電式		/			
		光電式分離型			/			
火焰式探測器				/				
多信號探測器				/				
手動報警機				○				
音響裝置	音量等			○				
	鳴動方式	一齊		○				
蓄積性能				○				
二信號性能				○				
綜 合 檢 查								
同時動作				○				
偵煙式探測器之感度				/				
地區音響裝置之音壓			>90DB	○				
綜合動作				○				
備註								
檢查器材	機器名稱	型式	校正年月日	製造廠商	機器名稱	型式	校正年月日	製造廠商
	噪音計	1350A		TES	煙感度試驗器	TSA-C100		日製
	測試棒	CT8322		正大消防				
	測試棒	CT8323		正大消防				

標示設備檢查表

檢修項目		檢修結果					處置措施	
		避難口	走廊	通道	判定	不良狀況		
外觀檢查								
指示標示燈	緊急電源	外形				○		
		標示				○		
	外箱標示面	外形				○		
		辨識障礙				○		
	光源					○		
	信號裝置	外形				/		
結線接續					/			
避難指標	外形					/		
	辨識障礙					/		
	採光					/		
性能檢查								
光源						○		
檢查開關						○		
保險絲類						/		
結線接續						○		
緊急電源						○		
信號裝置						/		
備註								
檢查器材	機器名稱	型式	校正年月日	製造廠商	機器名稱	型式	校正年月日	製造廠商
	照度計	1330		TES				
	遮光罩			自製				

備註

檢查器材

緊急照明設備檢查表

檢修項目		檢修結果			處置措施			
		種別、內容等情形	判定	不良狀況				
外觀檢查								
緊急電源			○					
緊急照明燈	外形	LED燈式	○					
	照明障礙		○					
光源			○					
性能檢查								
照度		如附表一	○					
檢查開關			○					
保險絲類			/					
結線接續			○					
緊急電源			○					
備註								
檢查器材	機器名稱	型式	校正年月日	製造廠商	機器名稱	型式	校正年月日	製造廠商
	照度計	1330		TES				
	遮光罩			自製				

配線檢查表

消防安全設備種類	<input type="checkbox"/> 室內消防栓設備	<input type="checkbox"/> 室外消防栓設備	<input type="checkbox"/> 自動撒水設備
	<input type="checkbox"/> 水霧滅火設備	<input type="checkbox"/> 泡沫滅火設備	<input type="checkbox"/> 冷卻撒水設備
	<input type="checkbox"/> 射水設備	<input type="checkbox"/> 二氧化碳滅火設備	<input type="checkbox"/> 乾粉滅火設備
	<input checked="" type="checkbox"/> 火警自動警報設備	<input type="checkbox"/> 瓦斯漏氣火警自動警報設備	
	<input type="checkbox"/> 緊急廣播設備	<input checked="" type="checkbox"/> 標示設備	<input checked="" type="checkbox"/> 緊急照明設備
	<input type="checkbox"/> 連結送水管	<input type="checkbox"/> 消防專用蓄水池	<input type="checkbox"/> 排煙設備
	<input type="checkbox"/> 緊急電源插座	<input type="checkbox"/> 無線電通信輔助設備	

檢修項目	檢修結果			處置措施
	種別、內容等情形	判定	不良狀況	

外觀檢查

專用回路		○		
開關器、斷路器等		○		
保險絲等		/		
耐燃耐熱保護		○		

性能檢查

絕緣電阻值	電源回路		○		
	操作回路	0.1~0.2Ω以上	○		
	表示燈回路		/		
	警報回路	0.1~0.2Ω以上	○		

1. 本場所所有設緊急照明設備及標示設備專用回路，但並非所有器具皆連接，且為內置蓄電池型式，因此依相關規定不需作耐燃耐熱保護。
 2. 受信總機、標示燈具、緊急照明燈內有設置電池，因此未檢討電源設置耐燃線之規定。受信總機無接緊急發電機專用迴路。

備註

檢查器材	機器名稱	型式	校正年月日	製造廠商	機器名稱	型式	校正年月日	製造廠商

符號	說明	數量
⊙	10P乾粉滅火器	4
⊠	火警受信總機	1
⊞	火警綜合盤	1
⊖	差動式探測器	6
○	定溫式探測器	1
⊗	出口標示燈(LED C1:3)	3
⊕	緊急照明燈 LED	6
⊞	燈具專用迴路	1

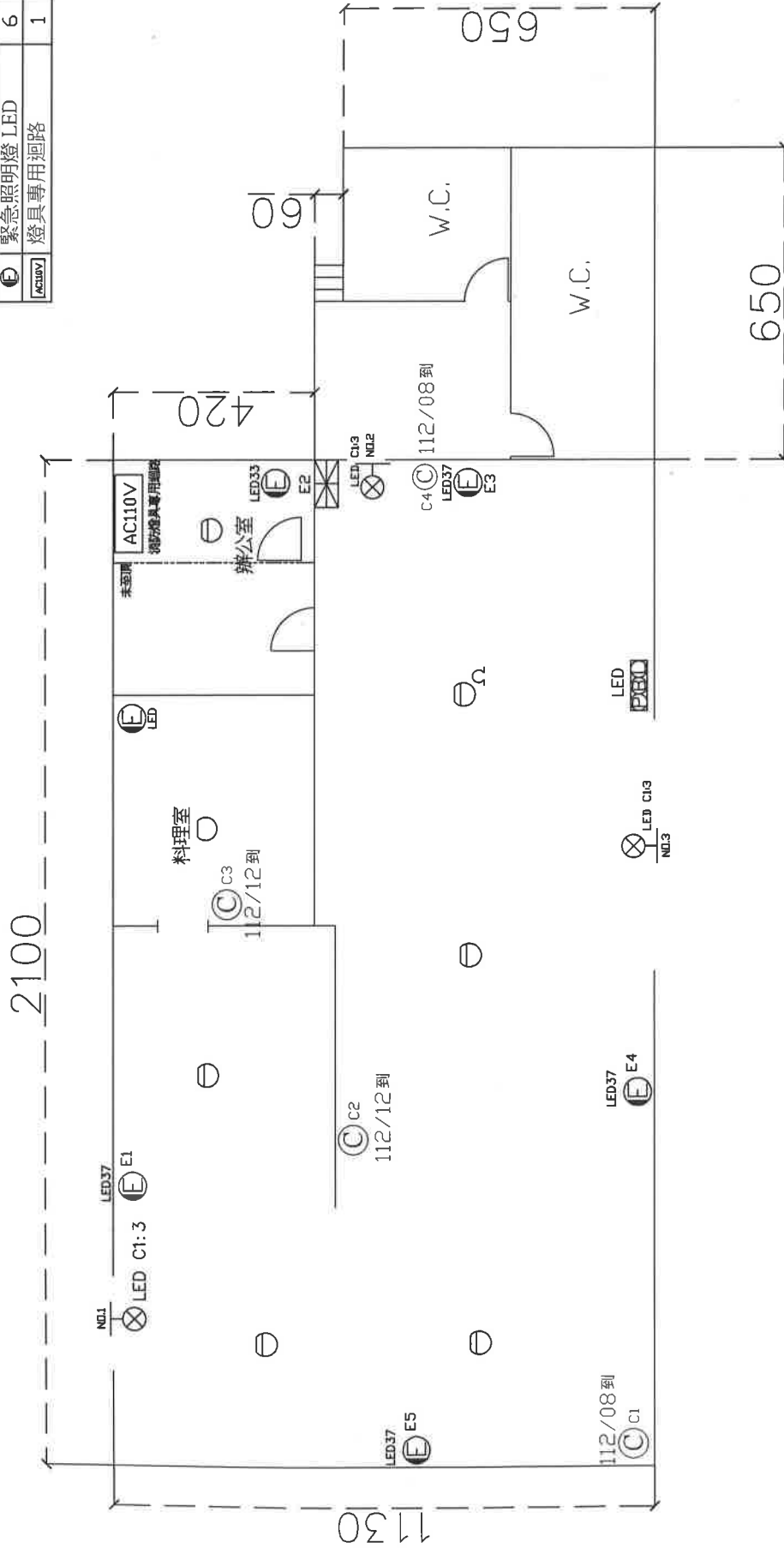

申報樓地板面積：約281.5M²

標註單位：CM

A250

110 下半年度

鐵砧山遊客服務中心

一樓消防平面圖

振安消防

參 考 附 件

簡 易 水 土 保 持 資 料

簡易水土保持申報書

申報日期：106年8月24日

受理機關 台中市政府
 計畫名稱 大甲鐵砧山遊憩區觀光服務設施改善工程第一次變更設計簡易水土保持申報書
 適用水土保持計畫審核監督辦法第三條規定之種類及規模(備註二):
 一、從事農、林、漁、牧地之開發利用所需之修築農路：路基寬度未滿四公尺，且長度未滿五百公尺者。
 二、從事農、林、漁、牧地之開發利用所需之整坡作業：未滿二公頃者。
 三、修建鐵路、公路、農路以外之其他道路：路基寬度未滿四公尺，且長度未滿五百公尺者。
 四、改善或維護既有道路者：拓寬路基或改變路線之路基總面積未滿二千平方公尺，且該路段路基及上下邊坡挖方與填方之加計總和未滿二千立方公尺者。
 五、開發建築用地：建築面積及其他開挖整地面積未滿五百平方公尺者。
 六、農作產銷設施之農業生產設施或林業設施之林業經營設施，且依建築法規定高度六公尺以下之一層樓建築物：建築面積及其他開挖整地面積合計未滿一公頃，且其挖方與填方之加計總和未滿二千立方公尺者。
 七、堆積土石：土石方未滿二千立方公尺者。
 八、採取土石：土石方未滿三十立方公尺者。
 九、設置公園、墳墓、運動場地或其他開挖整地：開挖整地面積未滿一千平方公尺，且其挖方與填方之加計總和未滿二千立方公尺者。
 十、其他法令規定，得以簡易水土保持申報書代替者。



姓名或名稱 臺中市大甲區公所(劉來旺 區長) (簽章) 
 國民身分證統一編號或營利事業統一編號 56500800 電話 04-26872101
 住居所或營業所 台中市大甲區民權路52號
 計畫面積 0.575525公頃 使用編定別 未編定
 土地座落 台中市大甲區劍井段 503、504、505、506、511、517地號等6筆 (506地號為遊客中心坐落位置)
 土地權屬 公有地

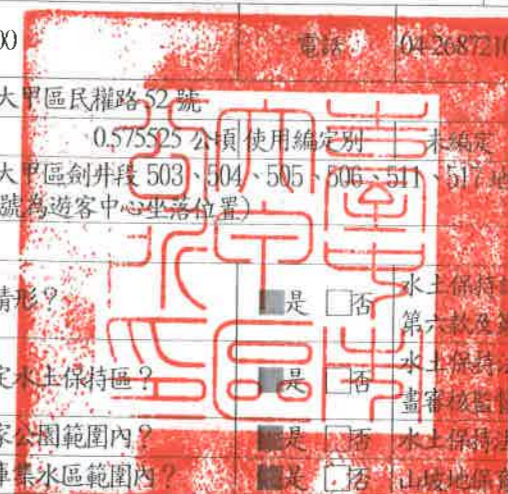

申請開發基地內土地無違規開發情形? 是 否 水土保持計畫審核監督辦法第十條第一項第六款及第七款
 申請開發基地內土地無座落於特定水土保持區? 是 否 水土保持法第十九條第二項及水土保持計畫審核監督辦法第十一條第四款
 申請開發基地內土地無座落於國家公園範圍內? 是 否 水土保持法第十四條
 申請開發基地內土地無座落於水庫集水區範圍內? 是 否 山坡地保育利用條例第三十二條之一

農業整坡作業	長度	公尺	路基寬度	公尺	公頃
改善或維護既有道路	路基總面積	平方公尺	上下邊坡挖、填方總合	立方公尺	
開發建築用地	建築面積	平方公尺	其他開挖整地面積	平方公尺	合計 平方公尺
堆積土石					立方公尺
採取土石					立方公尺
設置公園、墳墓、運動場或其他開挖整地	開挖整地面積	725 平方公尺	挖、填方總合		129.51 立方公尺
農作產銷設施之農業生產設施或林業設施之林業經營設施	建築物樓層	樓	建築物高度	公尺	
	建築面積	平方公尺	其他開挖整地面積	平方公尺	合計 平方公尺
	挖、填方總合				立方公尺

審核結果 不予受理 不予核定 核定 附款或注意事項
 機關首長 (戳章)

核定日期文號 106.8.24 中市水坡 字第 1060066332 號

10209/01/0082/0
 1060066332



中中

備註：一、應擬具簡易水土保持申報書一式六份（及抄件若干份），內容包括下列書圖、文件：

(一) 實施地點土地位置圖、水土保持設施平面配置圖(包含挖填土石方區位、排水系統、擋土構造物、土方處理等)、臨時防災設施配置圖、構造物示意圖及實施水土保持處理項目及數量明細表)。

項次	設施名稱	位置或編號	設計數量	設計尺寸	備註
1	永久性沉沙滯洪池	-	一座	8.5M*8.5M*0.7M	兼臨時性沉砂池
2	連外排水管	-	1.5M	Φ20CM	PVC管
3	碎石溝	-	49M	0.6M*0.2M	

(二) 修建或改善道路之平面配置圖、各路段改善內容、數量等。

(三) 主管機關視審查需要，要求提供其他必要之相關書圖、文件。

二、同一案件如同時涉及多項「開發種類」者，請逐一勾選，惟各項「開發規模」均應符合水土保持計畫審核監督辦法第三條第一項各款規定；「開發種類」如符合前條第一項第二款規定，無山坡地保育利用條例第三十二條之一規定之適用。

三、申請開發基地如座落於地質敏感區，依地質法規定，須進行基地地質調查及地質安全評估者，應檢附基地地質調查及地質安全評估。

注意事項：本案土地合法使用權，由目的事業主管機關（單位）負責檢視。



切 結 書



本人臺中市大甲區公所(劉來旺區長)申請大甲區劍井段 503、504、505、506、511、517 地號等土地實施山坡地簡易水土保持處理案，保證確實無侵佔鄰界土地，且無界址之糾紛，如有不實願負法律上一切責任，並放棄先訴抗辯權。

此 致

臺 中 市 政 府 水 利 局

立切結書人：臺中市大甲區公所(劉來旺區長)(簽章)

(水土保持義務人)

身分證號碼：56500800

戶籍住址：台中市大甲區民權路 52 號

電 話：04-26872101

中 華 民 國 106 年 8 月 9 日

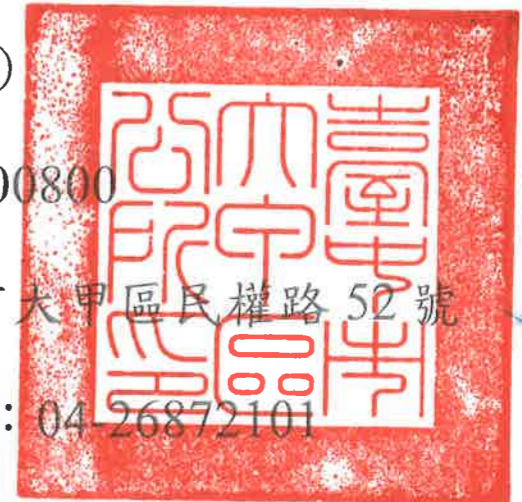

申請書件自主檢核表 (一般簡水)

項 目	符合	不符合	水土保持義務人
1. 簡易水土保持申報書正本 1 份影本 2 份	V		
2. 土地登記謄本	V		
3. 地籍圖謄本	V		
4. 實施地點土地位置圖	V		
5. 水土保持設施平面配置圖	V		
①挖填土石方區位	V		
②排水系統	V		
③修建或改善道路之平面配置圖、各路段改善內容、數量 (無者免附)			
④擋土構造物 (無者免附)			
⑤構造物示意圖 (無者免附)	V		
6. 切結書	V		
7. 身分證影本	V		
8. 土地使用同意文件 (自有者免附)			
9. 租賃契約之影本 (自有者、無償者提供免附)			
10. 現場照片	V		



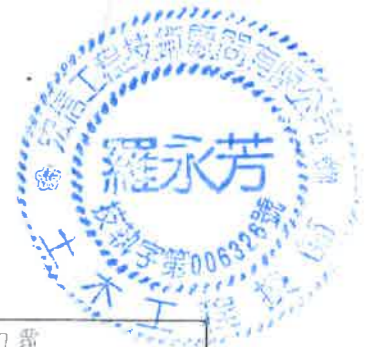

變更設計審查意見修正及辦理情形回覆表

工程名稱:大甲鐵砧山遊憩區觀光服務設施改善工程
施工地點:台中市大甲區
台中市政府水利局工程預算書審查意見106年7月5日
公文字號:甲區公建字

審辦意見		意見修正/回覆
一、	申請書件請依自主檢查表格式檢討修正	遵照辦理，詳修正後申請書。
二、	請規劃臨時性及永久性滯洪池設備	遵照辦理。
三、	計畫名稱請修正	遵照辦理，修正為[大甲鐵砧山遊憩區觀光服務設施改善工程第一次變更設計簡易水土保持申報書]。
四、	請依土地使用檢附全區配置圖	遵照辦理，詳圖遊客中心配置圖、露營區平面配置圖。
五、	現況照片請增加多角度，並標示拍攝位置於圖面	遵照辦理，詳申請書。
六、	請檢討土方量，並交代土方來源	遵照辦理，移除503、504、517原先設置填土方，另土方來源須來自合法土資場。





一、臨時沉沙滯洪池

1. 臨時沉沙池需求容量

面積=418M²+307M²=725M² =0.0725ha

臨時沉沙池設置容量保守取每 250M³/ha

泥沙生產量=0.0725*250=18.125M³

因保守設計量為泥沙生產量之 1.5 倍

故臨時沉沙池設計量=18.125*1.5=27.1875M³.

2. 臨時滯洪池需求容量

開發情形		面積 (ha)	逕流係 數C	降雨強度 (mm/hr)		逕流量 (cms)	
				I ₂₅	I ₅₀	Q ₁₀	Q ₅₀
開發前	-	0.073	1.00	126.61	158.39	0.025	0.032
開發中	開發空地部分	0.073	1.00	126.61	158.39	0.025	0.032
	未開發空地部分	0	1.00	126.61	158.39	0.000	0.000
開發後	開發空地部分	0.073	1.00	126.61	158.39	0.025	0.032
	未開發空地部分	0	1.00	126.61	158.39	0.000	0.000

逕流量Q(cms)			tc (hr)	tp (hr)	計算基期tb (hr)
開發前Q ₁₀	開發中Q ₅₀	開發後Q ₅₀			
0.025	0.032	0.032	2.7/60=0.045	√(0.045)+0.6*0.045=0.24	2.67*0.24=0.64

設計採用基期 tb (hr)	臨時性滯洪量 (m ³)	臨時性滯洪 池設計容量 (m ³)
max(0.64, 1.0)=1.00	(1*(0.032-0.024)*3600)/2=14.40	14.4*1.3=18.72

3. 臨時沉沙滯洪池需求容量

臨時沉沙池容量+臨時滯洪池容量

=27.1875M³+18.72M³=45.9075M³

4. 臨時沉沙滯洪池設計容量

8.5M*8.5M*[(0.4M滯洪)+(0.3沉砂)]

=28.9(滯洪)+21.675(沉砂)

=50.575M³





二、永久沉沙滯洪池

1. 沉沙池需求容量

面積=418M²+307M²=725M² =0.0725ha

參照農地沉砂池設置原則每HA取30M³

泥沙生產量=0.0725*30=2.175M³，因保守設計量為泥沙生產量之1.5倍

故臨時沉砂池設計量=2.175*1.5=3.2625M³.

2. 臨時滯洪池需求容量

年平均雨量 (mm)	A	B	C	G	H	I ²⁵ ₆₀	乳流時間 (min)	時均強度I ⁵⁰ ₁ (mm/hr)	其時強度I ¹⁰ ₁ (mm/hr)
2074.56	20,969	55	0.024	0.548	0.307	88.681	2.7	158.39	126.61

開發情形	面積 (ha)	逕流係 數(C)	降雨強度 (mm/hr)		逕流量 (cms)		
			I ₂₅	I ₅₀	Q ₁₀	Q ₅₀	
開發前	0.073	1.00	126.61	158.39	0.025	0.032	
開發中	開發整地部分	0.073	1.00	126.61	158.39	0.025	0.032
	未開發整地部分	0	1.00	126.61	158.39	0.000	0.000
開發後	開發整地部分	0.073	1.00	126.61	158.39	0.025	0.032
	未開發整地部分	0	1.00	126.61	158.39	0.000	0.000

逕流量Q(cms)			tc	tp	計算基期tb
開發前Q ₁₀	開發中Q ₅₀	開發後Q ₅₀	(hr)	(hr)	(hr)
0.025	0.032	0.032	2.7/60=0.045	√(0.045)+0.6*0.045=0.24	2.67*0.24=0.64

設計採用基期 tb (hr)	永久性滯洪量 (m ³)	永久性滯洪 池設計容量 (m ³)
max(0.64, 1.0)=1.00	(1*(0.032-0.024)*3600)/2=14.40	14.4*1.1=15.84

3. 沉沙滯洪池需求容量

沉砂池容量+滯洪池容量

=3.2625M³+15.84M³=19.1025M³

4. 沉沙滯洪池設計容量

6.3M*6.3M*[(0.4M滯洪)+(0.1沉砂)]

=15.876(滯洪)+3.969(沉砂)=19.845M³





考慮施工合理性，取臨時沉沙滯洪池設計容量
 $8.5\text{M} \times 8.5\text{M} \times [(0.4\text{M滯洪}) + (0.3\text{沉砂})]$
 $= 28.9(\text{滯洪}) + 21.675(\text{沉沙})$
 $= 50.575\text{M}^3$

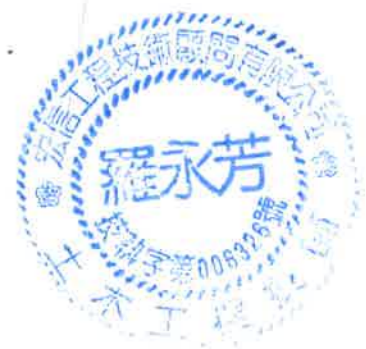



本次工程位置



本次工程位置圖一



本次工程位置圖二

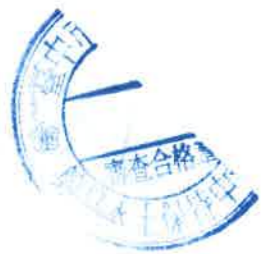

原使用及原地形狀態照片



A 視角(劍井段 511 地號現況)照片



B 視角(劍井段 511 地號現況)照片



C 視角(劍井段 511 地號現況)照片



D 視角(劍井段 511 地號現況)照片



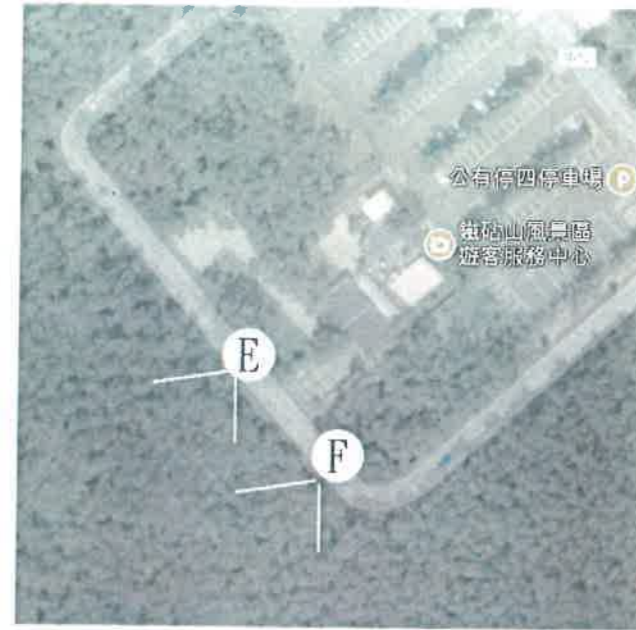

E 視角(劍井段 517 地號現況)照片

F 視角(劍井段 517 地號現況)照片

1. 照片以能綜觀全區之角度為佳。
2. 原有地形若有變化較大者應加補照片。
3. 鄰邊界處應加補照片。

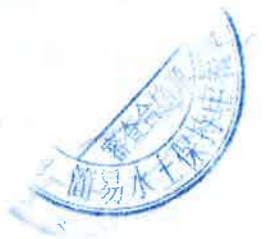

土地登記第二類謄本（土地標示及所有權部）

大甲區劍井段 0503-0000地號

列印時間：民國106年07月17日16時56分

頁次：1

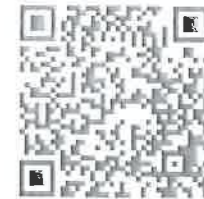

本謄本係網路申領之電子謄本，由陳淑宴自行列印
謄本種類碼：KAR52L9CN，可至<http://ep.land.nat.gov.tw>查驗本謄本之正確性
大甲地政事務所主任 鄧明亮
大甲電謄字第030361號
資料管轄機關：臺中市大甲地政事務所 謄本核發機關：臺中市大甲地政事務所



***** 土地標示部 *****

登記日期：民國086年05月16日 登記原因：地籍圖重測
面積：*****305.32平方公尺
使用分區：（空白） 使用地類別：（空白）
民國106年01月公告土地現值：****1,900元/平方公尺
地上建物建號：共0棟
其他登記事項：重測前：頂店段309-13地號

本謄本未申請列印地上建物建號，詳細地上建物建號以登記機關登記為主

***** 土地所有權部 *****

（0001）登記次序：0002
登記日期：民國100年02月01日 登記原因：接管
原因發生日期：民國099年12月25日
所有權人：臺中市
統一編號：0006600000
住址：（空白）
管理者：臺中市風景區管理所
統一編號：25304590
住址：臺中市豐原區陽明街36號
權利範圍：全部 *****1分之1*****
權狀字號：---（空白）字第-----號
當期申報地價：105年01月*****350.0元/平方公尺
前次移轉現值或原規定地價：
082年02月 ****1,000.0元/平方公尺
歷次取得權利範圍：全部 *****1分之1*****
其他登記事項：申請免繕發權利書狀：公有土地，免繕發權利書狀

本謄本僅係 土地標示及所有權部 節本，詳細權利狀態請參閱全部謄本

- ※注意：一、本電子謄本係依電子簽章法規定產製，其所產製為一密文檔與地政事務所核發紙張謄本具有同等效用。
二、若經列印成紙本已為解密之明文資料，僅供閱覽。本電子謄本要具文書證明效力，應上網至 <http://ep.land.nat.gov.tw> 網站查驗，以上傳電子謄本密文檔案，或輸入已解密之明文地政電子謄本第一頁的謄本種類碼，查驗謄本之完整性，以免被竄改，惟本謄本查驗期限為三個月。
三、本謄本之處理及利用，申請人應注意依個人資料保護法第5條、第19條、第20條及第29條規定辦理。
四、前次移轉現值資料，於課徵土地增值稅時，仍應以稅捐稽徵機關核算者為依據。



土地登記第二類謄本（土地標示及所有權部）

大甲區劍井段 0504-0000地號

列印時間：民國106年07月17日16時56分

頁次：1



本謄本係網路申領之電子謄本，由陳淑宴自行列印
謄本種類碼：KAR52L9CN，可至<http://ep.land.nat.gov.tw>查驗本謄本之正確性
大甲地政事務所 主任 鄧明亮
大甲電謄字第030361號
資料管轄機關：臺中市大甲地政事務所 謄本核發機關：臺中市大甲地政事務所



***** 土地標示部 *****

登記日期：民國086年05月16日 登記原因：地籍圖重測
面積：****1,083.53平方公尺
使用分區：（空白） 使用地類別：（空白）
民國106年01月公告土地現值：****1,900元/平方公尺
地上建物建號：共0棟
其他登記事項：重測前：頂店段302-3地號

本謄本未申請列印地上建物建號，詳細地上建物建號以登記機關登記為主

***** 土地所有權部 *****

(0001) 登記次序：0002
登記日期：民國100年02月01日 登記原因：接管
原因發生日期：民國099年12月25日
所有權人：臺中市
統一編號：0006600000
住址：（空白）
管理者：臺中市風景區管理所
統一編號：25304590
住址：臺中市豐原區陽明街36號
權利範圍：全部 *****1分之1*****
權狀字號：---（空白）字第-----號
當期申報地價：105年01月*****350.0元/平方公尺
前次移轉現值或原規定地價：
082年02月 ****1,000.0元/平方公尺
歷次取得權利範圍：全部*****1分之1*****
其他登記事項：申請免繕發權利書狀：公有土地，免繕發權利書狀

本謄本僅係 土地標示及所有權部 節本，詳細權利狀態請參閱全部謄本
(本謄本列印完畢)

- ※注意：一、本電子謄本係依電子簽章法規定產製，其所產製為一密文檔與地政事務所核發紙張謄本具有同等效用。
- 二、若經列印成紙本已為解密之明文資料，僅供閱覽。本電子謄本要具文書證明效力，應上網至 <http://ep.land.nat.gov.tw> 網站查驗，以上傳電子謄本密文檔案，或輸入已解密之明文地政電子謄本第一頁的謄本種類碼，查驗謄本之完整性，以免被竄改，惟本謄本查驗期限為三個月。
- 三、本謄本之處理及利用，申請人應注意依個人資料保護法第5條、第19條、第20條及第29條規定辦理。
- 四、前次移轉現值資料，於課徵土地增值稅時，仍應以稅捐稽徵機關核算者為依據。



土地登記第二類謄本（土地標示及所有權部）

大甲區劍井段 0505-0000地號

列印時間：民國106年08月09日15時36分

頁次：1



本謄本係網路申領之電子謄本，由陳淑宴自行列印
謄本種類碼：F2627TPAM6P，可至<http://ep.land.nat.gov.tw>查驗本謄本之正確性
大甲地政事務所 主任 鄧明亮
大甲電謄字第034637號
資料管轄機關：臺中市大甲地政事務所 謄本核發機關：臺中市大甲地政事務所



***** 土地標示部 *****

登記日期：民國086年05月16日 登記原因：地籍圖重測
面積：*****478.69平方公尺
使用分區：(空白) 使用地類別：(空白)
民國106年01月公告土地現值：****1,900元/平方公尺
地上建物建號：共0棟
其他登記事項：重測前：頂店段302-2地號

本謄本未申請列印地上建物建號，詳細地上建物建號以登記機關登記為主

***** 土地所有權部 *****

(0001) 登記次序：0002
登記日期：民國100年02月01日 登記原因：接管
原因發生日期：民國099年12月25日
所有權人：臺中市
統一編號：0006600000
住址：(空白)
管理者：臺中市風景區管理所
統一編號：25304590
住址：臺中市豐原區陽明街36號
權利範圍：全部 *****1分之1*****
權狀字號：---(空白)字第-----號
當期申報地價：105年01月*****350.0元/平方公尺
前次移轉現值或原規定地價：
082年02月 ****1,000.0元/平方公尺
歷次取得權利範圍：全部*****1分之1*****
其他登記事項：申請免繕發權利書狀：公有土地，免繕發權利書狀

本謄本僅係 土地標示及所有權部 節本，詳細權利狀態請參閱全部謄本

- ※注意：一、本電子謄本係依電子簽章法規定產製，其所產製為一密文檔與地政事務所核發紙張謄本具有同等效用。
二、若經列印成紙本已為解密之明文資料，僅供閱覽。本電子謄本要具文書證明效力，應上網至 <http://ep.land.nat.gov.tw> 網站查驗，以上傳電子謄本密文檔案，或輸入已解密之明文地政電子謄本第一頁的謄本種類碼，查驗謄本之完整性，以免被竄改，惟本謄本查驗期限為三個月。
三、本謄本之處理及利用，申請人應注意依個人資料保護法第5條、第19條、第20條及第29條規定辦理。
四、前次移轉現值資料，於課徵土地增值稅時，仍應以稅捐稽徵機關核算者為依據。



土地登記第三類謄本（土地標示及所有權部）

大甲區劍井段 0506-0000地號

列印時間：民國106年07月17日16時56分

頁次：1



本謄本係網路申領之電子謄本，由陳淑宴自行列印
謄本種類碼：KAR52L9CN，可至<http://ep.land.nat.gov.tw>查驗本謄本之正確性
大甲地政事務所 主任 鄧明亮
大甲電謄字第030361號
資料管轄機關：臺中市大甲地政事務所 謄本核發機關：臺中市大甲地政事務所



***** 土地標示部 *****

登記日期：民國086年05月16日 登記原因：地籍圖重測
面積：*****735.34平方公尺
使用分區：（空白） 使用地類別：（空白）
民國106年01月公告土地現值：****1,900元/平方公尺
地上建物建號：共0棟
其他登記事項：重測前：頂店段302地號
（一般註記事項）台中縣政府六九府地用字第80800號非都市土地使用編定公告確定

本謄本未申請列印地上建物建號，詳細地上建物建號以登記機關登記為主

***** 土地所有權部 *****

（0001）登記次序：0002
登記日期：民國100年02月01日 登記原因：接管
原因發生日期：民國099年12月25日
所有權人：臺中市
統一編號：0006600000
住址：（空白）
管理者：臺中市風景區管理所
統一編號：25304590
住址：臺中市豐原區陽明街36號
權利範圍：全部 *****1分之1*****
權狀字號：---（空白）字第-----號
當期申報地價：105年01月*****350.0元/平方公尺
前次移轉現值或原規定地價：
082年02月 ****1,000.0元/平方公尺
歷次取得權利範圍：全部*****1分之1*****
其他登記事項：申請免繕發權利書狀：公有土地，免繕發權利書狀

本謄本僅係 土地標示及所有權部 節本，詳細權利狀態請參閱全部謄本
（本謄本列印完畢）

- ※注意：
- 一、本電子謄本係依電子簽章法規定產製，其所產製為一密文檔與地政事務所核發紙張謄本具有同等效用。
 - 二、若經列印成紙本已為解密之明文資料，僅供閱覽。本電子謄本要具文書證明效力，應上網至 <http://ep.land.nat.gov.tw> 網站查驗，以上傳電子謄本密文檔案，或輸入已解密之明文地政電子謄本第一頁的謄本種類碼，查驗謄本之完整性，以免被竄改，惟本謄本查驗期限為三個月。
 - 三、本謄本之處理及利用，申請人應注意依個人資料保護法第5條、第19條、第20條及第29條規定辦理。
 - 四、前次移轉現值資料，於課徵土地增值稅時，仍應以稅捐稽徵機關核算者為依據。



土地登記第二類謄本 (土地標示及所有權部)

大甲區劍井段 0511-0000地號

列印時間：民國106年07月10日09時32分

頁次：1



本謄本係網路申領之電子謄本，由陳淑宴自行列印
謄本種類碼：T22BH2A7FKG，可至<http://ep.land.nat.gov.tw>查驗本謄本之正確性
大甲地政事務所 主任 鄧明亮
大甲電謄字第028836號
資料管轄機關：臺中市大甲地政事務所 謄本核發機關：臺中市大甲地政事務所



***** 土地標示部 *****

登記日期：民國086年05月16日 登記原因：地籍圖重測
面積：****1,325.61平方公尺
使用分區：(空白) 使用地類別：(空白)
民國106年01月公告土地現值：****1,900元/平方公尺
地上建物建號：共0棟
其他登記事項：重測前：頂店段301-7地號

本謄本未申請列印地上建物建號，詳細地上建物建號以登記機關登記為主

***** 土地所有權部 *****

(0001) 登記次序：0002
登記日期：民國100年02月01日 登記原因：接管
原因發生日期：民國099年12月25日
所有權人：臺中市
統一編號：0006600000
住址：(空白)
管理者：臺中市風景區管理所
統一編號：25304590
住址：臺中市豐原區陽明街36號
權利範圍：全部 *****1分之1*****
權狀字號：---(空白)字第-----號
當期申報地價：105年01月*****350.0元/平方公尺
前次移轉現值或原規定地價：
082年02月 ****1,000.0元/平方公尺
歷次取得權利範圍：全部*****1分之1*****
其他登記事項：申請免繕發權利書狀：公有土地，免繕發權利書狀

本謄本僅係 土地標示及所有權部 節本，詳細權利狀態請參閱全部謄本

- ※注意：一、本電子謄本係依電子簽章法規定產製，其所產製為一密文檔與地政事務所核發紙張謄本具有同等效用。
二、若經列印成紙本已為解密之明文資料，僅供閱覽。本電子謄本要具文書證明效力，應上網至 <http://ep.land.nat.gov.tw> 網站查驗，以上傳電子謄本密文檔案，或輸入已解密之明文地政電子謄本第一頁的謄本種類碼，查驗謄本之完整性，以免被竄改，惟本謄本查驗期限為三個月。
三、本謄本之處理及利用，申請人應注意依個人資料保護法第5條、第19條、第20條及第29條規定辦理。
四、前次移轉現值資料，於課徵土地增值稅時，仍應以稅捐稽徵機關核算者為依據



土地登記第二類謄本（土地標示及所有權部）

大甲區劍井段 0517-0000地號

列印時間：民國105年11月08日16時36分

頁次：1



本謄本係網路申領之電子謄本，由陳淑宴自行列印
謄本種類碼：M75SUXN85WX，可至<http://ep.land.nat.gov.tw>查驗本謄本之正確性
大甲地政事務所 主任 鄧明亮
大甲電謄字第047319號
資料管轄機關：臺中市大甲地政事務所 謄本核發機關：臺中市大甲地政事務所



***** 土地標示部 *****

登記日期：民國087年05月19日 登記原因：逕為分割
地目：林 等則：06 面積：****1,826.76平方公尺
使用分區：(空白) 使用地類別：(空白)
民國105年01月公告土地現值：****1,900元/平方公尺
地上建物建號：共0棟
其他登記事項：重測前：頂店段302-5地號
因分割增加地號：517-1

本謄本未申請列印地上建物建號，詳細地上建物建號以登記機關登記為主

***** 土地所有權部 *****

(0001) 登記次序：0005
登記日期：民國090年06月27日 登記原因：抵繳稅款
原因發生日期：民國089年10月09日
所有權人：中華民國
統一編號：0000000158
住址：(空白)
管理者：財政部國有財產署
統一編號：03732401
住址：台北市大安區光復南路116巷18號
權利範圍：全部 *****1分之1*****
權狀字號：字第號
當期申報地價：105年01月*****350.0元/平方公尺
前次移轉現值或原規定地價：
090年06月 ****1,600.0元/平方公尺
歷次取得權利範圍：全部*****1分之1*****
其他登記事項：申請免繕發權利書狀：公有土地，免繕發權利書狀。

本謄本僅係 土地標示及所有權部 節本，詳細權利狀態請參閱全部謄本
(本謄本列印完畢)

- ※注意：一、本電子謄本係依電子簽章法規定產製，其所產製為一密文檔與地政事務所核發紙張謄本具有同等效用。
- 二、若經列印成紙本已為解密之明文資料，僅供閱覽。本電子謄本要具書證明效力，應上網至 <http://ep.land.nat.gov.tw> 網站查驗，以上傳電子謄本密文檔案，或輸入已解密之明文地政電子謄本第一頁的謄本種類碼，查驗謄本之完整性，以免被竄改，惟本謄本查驗期限為三個月。
- 三、本謄本之處理及利用，申請人應注意依個人資料保護法第5條、第19條、第20條及第29條規定辦理。
- 四、前次移轉現值資料，於課徵土地增值稅時，仍應以稅捐稽徵機關核算者為依據。



地籍圖謄本

大甲電謄字第030361號
土地坐落：臺中市大甲區劍井段504地號共1筆



本謄本與地籍圖所載相符(實地界址以複丈鑑界結果為準)
北 資料管轄機關：臺中市大甲地政事務所
本謄本核發機關：臺中市大甲地政事務所
中華民國 106年07月17日16時56分

主任 鄧明亮

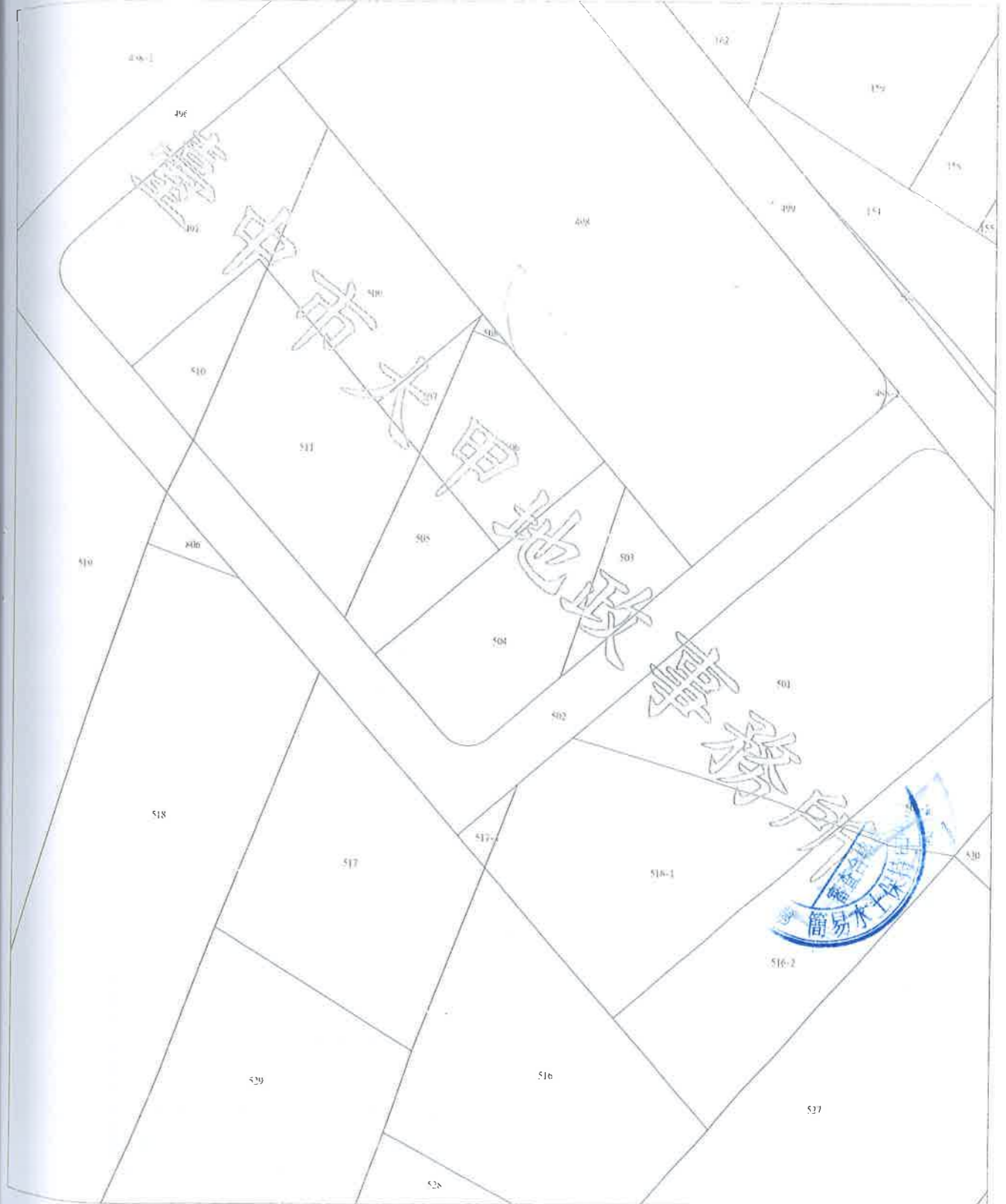

比例尺：1/1000

原比例尺：1/500

本謄本係網路申領之電子謄本，由陳淑宴自行列印
謄本種類碼：E!ARV8ZFASA，可至：<http://ep.land.nat.gov.tw> 查詢本謄本之正確性
僅為考量檔案傳輸中心之資料負荷度，線上有效查驗期限為三個月。



臺中市山坡地查詢表

地段地號 地號	劍井段 05030000 地號	QRCode	
------------	--------------------	--------	---

山坡地範圍查詢結果

經查「劍井段 05030000 地號」，此筆土地【不位於山坡地範圍】

違規紀錄查詢結果

經查「劍井段 05030000 地號」，此筆土地截至 106 年 8 月 9 日前【並無「水土保持法」處份之違規紀錄】

水庫集水區查詢結果

經查「劍井段 05030000 地號」，此筆土地【不位於水庫集水區範圍】

特定水土保持區範圍查詢結果

經查「劍井段 05030000 地號」，此筆土地【不位於特定水土保持區】

國家公園範圍查詢結果

經查「劍井段 05030000 地號」，此筆土地【不位於國家公園範圍】

土石流潛勢溪流範圍查詢結果

經查「劍井段 05030000 地號」，此筆土地【不位於土石流潛勢溪流範圍】

地籍圖



注意事項

1. 本網站資訊係由政府各機關提供之圖資及查詢系統製作，若與各主管機關之公布資訊有所不同，仍以各主管機關之公布資訊為準。
2. 地籍圖範圍僅供參考，詳細範圍仍請洽地政事務所查詢。
3. 查詢結果如有疑議，應請逕洽該主管機關查詢。





报表下载时间:2017-08-09 17:37:31



水利部水利局





臺中市山坡地查詢表

地段地號 地號	劍井段 05040000 地號	QRCode	
------------	--------------------	--------	---

山坡地範圍查詢結果

經查「劍井段 05040000 地號」，此筆土地【位於山坡地管理條例，經公告之山坡地範圍】

違規紀錄查詢結果

經查「劍井段 05040000 地號」，此筆土地截至 106 年 8 月 9 日前【並無依「水土保持法」處份之違規紀錄】

水庫集水區查詢結果

經查「劍井段 05040000 地號」，此筆土地【不位於水庫集水區範圍】

特定水土保持區範圍查詢結果

經查「劍井段 05040000 地號」，此筆土地【不位於特定水土保持區】

國家公園範圍查詢結果

經查「劍井段 05040000 地號」，此筆土地【不位於國家公園範圍】

土石流潛勢溪流範圍查詢結果

經查「劍井段 05040000 地號」，此筆土地【不位於土石流潛勢溪流範圍】

地籍圖

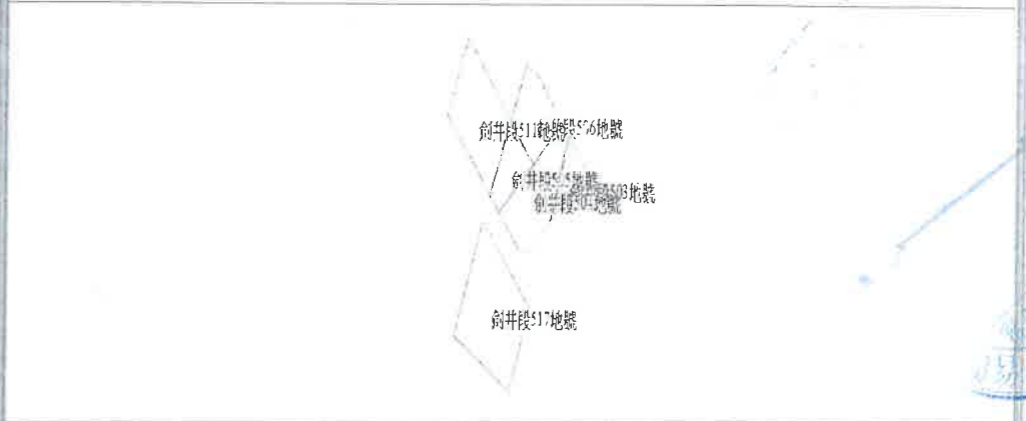

注意事項

1. 本網站資訊係由政府各機關提供之圖資及查詢系統製作，若與各主管機關之公布資訊有所不同，仍以各主管機關之公布資訊為準。
2. 地籍圖範圍僅供參考，詳細範圍仍請洽地政事務所查詢。
3. 查詢結果如有疑議，惠請逕洽該主管機關查詢。





Handwritten mark or signature on the bottom left of the left page.

和表下载时间:2017-08-09 17:37:54



送印海政水利局 (Large, faint, stylized watermark text across the middle of the right page)





臺中市山坡地查詢表

地段地號	劍井段 05050000 地號	QRCode	
------	--------------------	--------	---

山坡地範圍查詢結果

經查「劍井段 05050000 地號」，此筆土地【位於依「山坡地保育條例」核定公告之山坡地範圍】

違規紀錄查詢結果

經查「劍井段 05050000 地號」，此筆土地截至 106 年 8 月 9 日前【無違反「水土保持法」處份之違規紀錄】

水庫集水區查詢結果

經查「劍井段 05050000 地號」，此筆土地【不位於水庫集水區範圍】

特定水土保持區範圍查詢結果

經查「劍井段 05050000 地號」，此筆土地【不位於特定水土保持區】

國家公園範圍查詢結果

經查「劍井段 05050000 地號」，此筆土地【不位於國家公園範圍】

土石流潛勢溪流範圍查詢結果

經查「劍井段 05050000 地號」，此筆土地【不位於土石流潛勢溪流範圍】

地籍圖

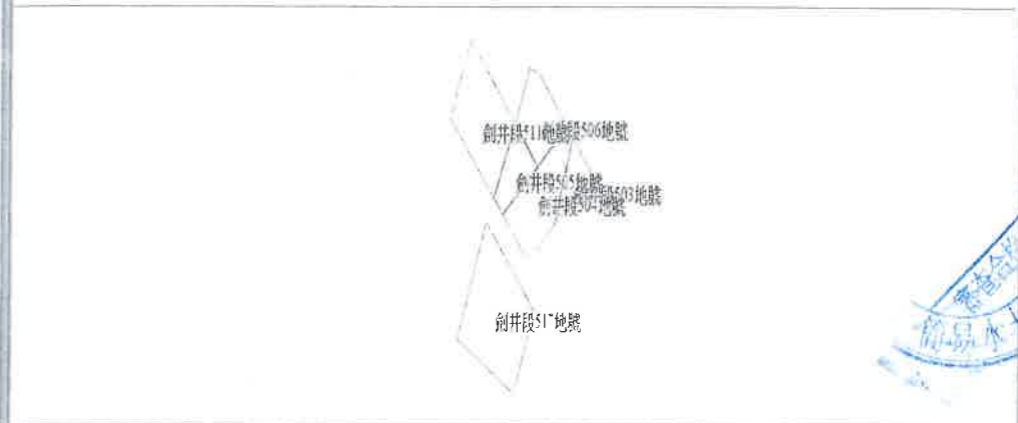

注意事項

1. 本網站資訊係由政府各機關提供之圖資及查詢系統製作，若與各主管機關之公布資訊有所不同，仍以各主管機關之公布資訊為準。
2. 地籍圖範圍僅供參考，詳細範圍仍請洽地政事務所查詢。
3. 查詢結果如有疑義，惠請逕洽該主關機關查詢。





報表下載時間: 2017 08 09 17:38:18

水利局





臺中市山坡地查詢表

地段地號	劍井段 05060000 地號	QRCode	
------	--------------------	--------	---

山坡地範圍查詢結果

經查「劍井段 05060000 地號」此筆土地【位於依「山坡地」定為「山坡地」範圍】

違規紀錄查詢結果

經查「劍井段 05060000 地號」，此筆土地截至 106 年 8 月 9 日前【並無依「水土保持法」處份之違規紀錄】

水庫集水區查詢結果

經查「劍井段 05060000 地號」，此筆土地【不位於水庫集水區範圍】

特定水土保持區範圍查詢結果

經查「劍井段 05060000 地號」，此筆土地【不位於特定水土保持區】

國家公園範圍查詢結果

經查「劍井段 05060000 地號」，此筆土地【不位於國家公園範圍】

土石流潛勢溪流範圍查詢結果

經查「劍井段 05060000 地號」，此筆土地【不位於土石流潛勢溪流範圍】

地籍圖



注意事項

1. 本網站資訊係由政府各機關提供之圖資及查詢系統製作，若與各主管機關之公布資訊有所不同，仍以各主管機關之公布資訊為準。
2. 地籍圖範圍僅供參考，詳細範圍仍請洽地政事務所查詢。
3. 查詢結果如有疑議，惠請逕洽該主管機關查詢。





報表下載時間:2017-08-09 17:38:39



臺中市政經水利局

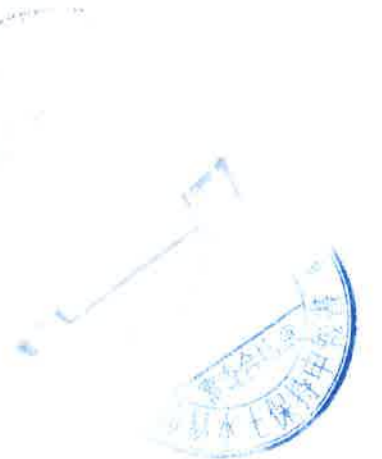



臺中市山坡地查詢表

地段地號	劍井段 05110000 地號	QRCode	
------	--------------------	--------	---

山坡地範圍查詢結果

經查「劍井段 05110000 地號」，此筆土地【位於「台中市第一水庫集水區範圍」】

違規紀錄查詢結果

經查「劍井段 05110000 地號」，此筆土地截至 106 年 8 月 9 日前【並無依「水土保持法」處份之違規紀錄】

水庫集水區查詢結果

經查「劍井段 05110000 地號」，此筆土地【不位於水庫集水區範圍】

特定水土保持區範圍查詢結果

經查「劍井段 05110000 地號」，此筆土地【不位於特定水土保持區】

國家公園範圍查詢結果

經查「劍井段 05110000 地號」，此筆土地【不位於國家公園範圍】

土石流潛勢溪流範圍查詢結果

經查「劍井段 05110000 地號」，此筆土地【不位於土石流潛勢溪流範圍】

地籍圖



注意事項

1. 本網站資訊係由政府各機關提供之圖資及查詢系統製作，若與各主管機關之公布資訊有所不同，仍以各主管機關之公布資訊為準。
2. 地籍圖範圍僅供參考，詳細範圍仍請洽地政事務所查詢。
3. 查詢結果如有疑義，惠請逕洽該主管機關查詢。

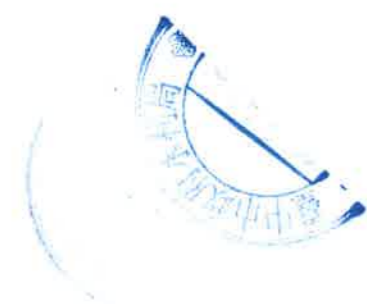

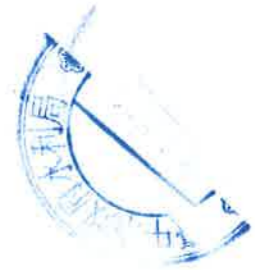

報表下載時間:2017-08-09 17:38:59



水利局





臺中市山坡地查詢表

地段地號	劍井段 05170000 地號	QRCode	
------	--------------------	--------	---

山坡地範圍查詢結果

經查「劍井段 05170000 地號」，此筆土地【位於「山坡地保育利用條例」所稱之山坡地範圍】

違規紀錄查詢結果

經查「劍井段 05170000 地號」，此筆土地截至 106 年 8 月 9 日前【無依「水土保持法」處份之違規紀錄】

水庫集水區查詢結果

經查「劍井段 05170000 地號」，此筆土地【不位於水庫集水區範圍】

特定水土保持區範圍查詢結果

經查「劍井段 05170000 地號」，此筆土地【不位於特定水土保持區】

國家公園範圍查詢結果

經查「劍井段 05170000 地號」，此筆土地【不位於國家公園範圍】

土石流潛勢溪流範圍查詢結果

經查「劍井段 05170000 地號」，此筆土地【不位於土石流潛勢溪流範圍】

地籍圖



注意事項

1. 本網站資訊係由政府各機關提供之圖資及查詢系統製作，若與各主管機關之公布資訊有所不同，仍以各主管機關之公布資訊為準。
2. 地籍圖範圍僅供參考，詳細範圍仍請洽地政事務所查詢。
3. 查詢結果如有疑議，惠請逕洽該主關機關查詢。





报表下载时间:2017-08-09 17:39:30



水利部水利研究所





519

M099

圖例表

圖示	地物名稱	圖示	地物名稱
	硬路面道路		永久房屋
	結構線		臨時屋、棚
	地類界		階梯
	明溝		混凝土屋
	暗溝		PC路面
	磚石牆		AC路面
	鐵絲網		水流方向
	水泥欄杆		等線點
	亭		溝底標高點
	水塔		獨立標高點
	獨立針葉樹		交通標、號誌
	草地		路燈
	椰子樹		道路指、標示牌
	花園		獨立闊葉樹
	等高線		闊葉樹林
			椰子樹

點號	N座標	E座標	高程	備註
LT18	2695061.721	213742.156	218.028	
W112-3	2694975.913	213651.132	216.904	
TZ1	2694981.748	213650.190	217.000	
TZ1-1	2694930.373	213660.604	216.825	
TZ1-2	2694933.272	213631.388	216.640	
TZ1-3	2694945.253	213614.586	216.175	
TZ1-4	2694950.654	213601.175	215.476	
TZ1-5	2694972.903	213609.189	215.609	
TZ1-6	2694989.755	213615.105	215.868	
TZ10	2695017.014	213686.942	217.687	
TZ10	2695017.014	213686.942	217.687	
TZ11	2695003.666	213700.049	217.019	
TZ11-1	2695065.437	213664.787	216.797	
TZ12	2695138.816	213751.748	217.093	
TZ13	2695140.188	213719.882	217.003	
TZ13-1	2695143.173	213742.998	217.776	
TZ13-2	2695162.416	213749.077	217.286	
TZ14	2695179.049	213686.840	216.393	
TZ15	2695196.778	213653.021	216.960	
TZ16	2695225.171	213626.053	213.586	
TZ17	2695239.539	213609.791	213.095	
TZ18	2695243.409	213597.575	213.010	
TZ19	2695284.952	213561.457	212.699	
TZ2	2695002.995	213638.237	216.004	
TZ3	2695020.838	213624.078	216.032	
TZ4	2695041.663	213604.216	215.490	
TZ5	2695087.846	213643.762	216.083	
TZ6	2695061.096	213645.266	216.799	
TZ7	2695033.905	213655.355	216.027	
TZ8	2695029.633	213647.670	216.305	
TZ9	2695046.607	213680.910	217.337	

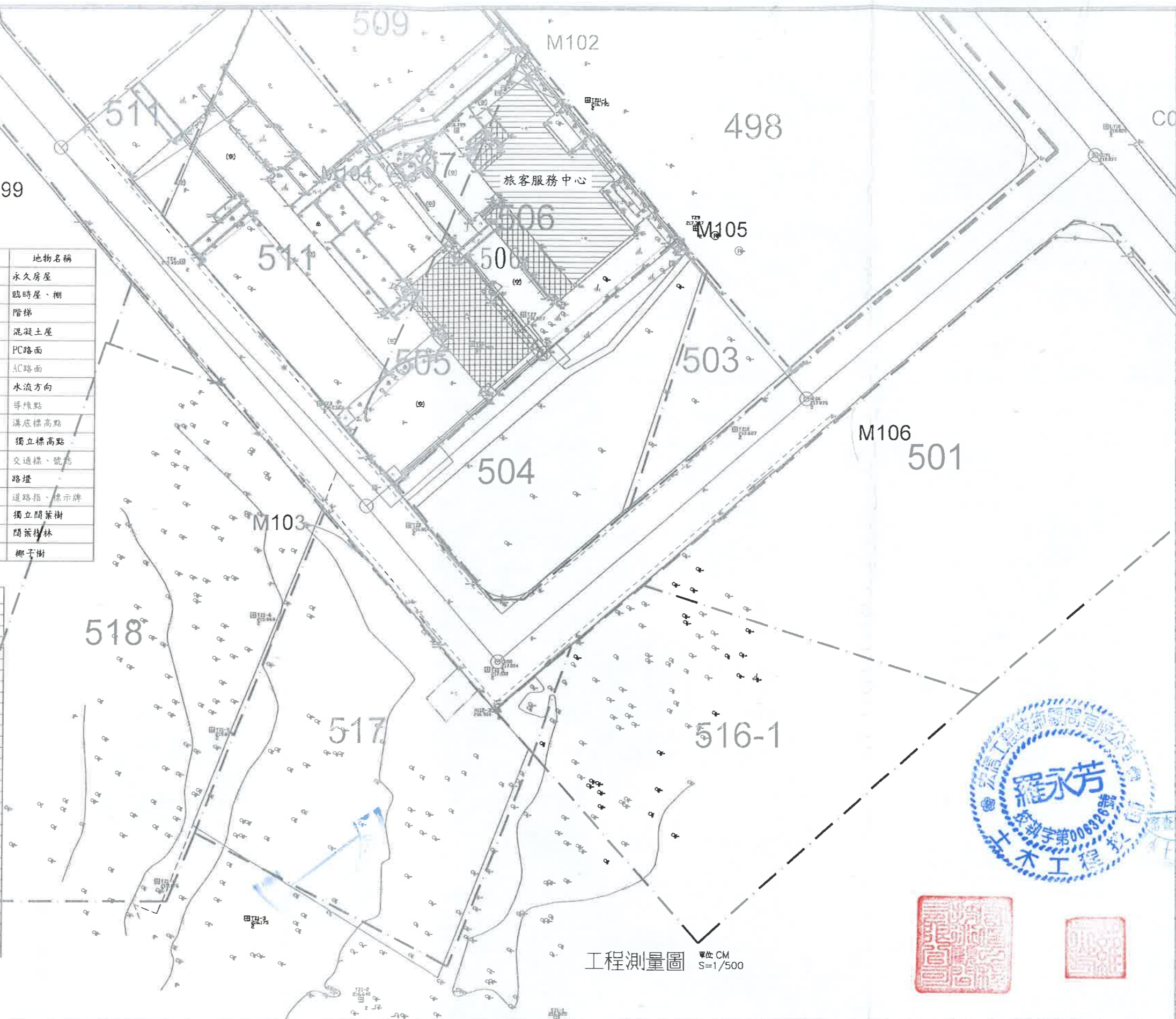

工程測量圖 單位CM S=1/500



(工程名稱) 大甲鐵砧山遊憩區觀光服務設施改善工程	(圖名) 工程測量圖	(設計單位) 宏信工程技術顧問有限公司	繪圖 設計	校對 技師	日期 比例	圖號 張號	1 L-0
------------------------------	---------------	------------------------	----------	----------	----------	----------	----------

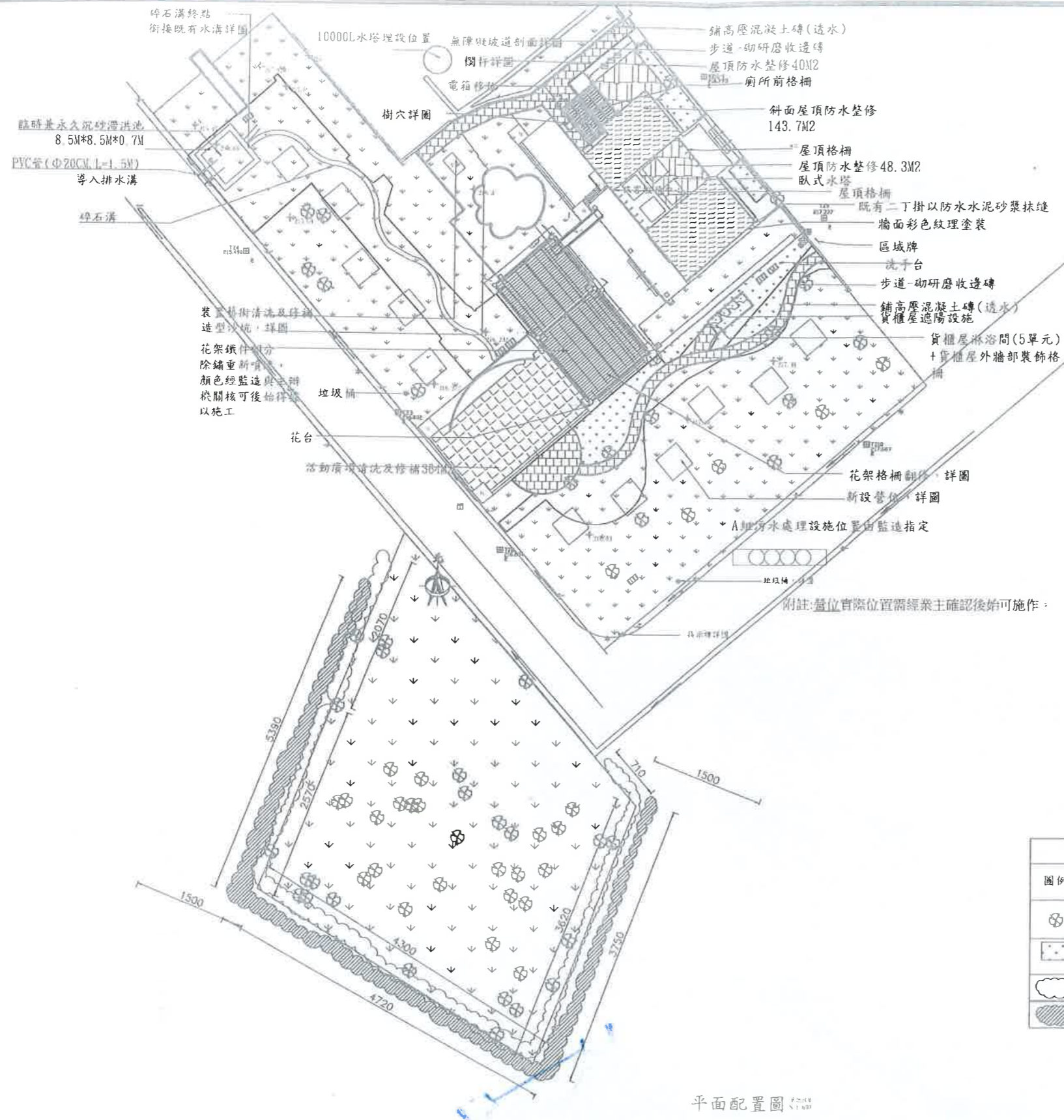

圖例索引表

圖例	說明	數量
	既有喬木	46株
	植地毯草	7099M2
	植枯里珍	111.95*5約674株
	植斑葉厚日 女貞	138.6*5約693株

平面配置圖



(工程名稱)	(圖名)	(設計單位)	繪圖	校對	日期	圖號	2
大甲鐵砧山遊憩區觀光服務設施改善工程	工程平面配置圖	宏信工程技術顧問有限公司	設計	技師	比例	張號	1-0

臨時兼永久沉砂滯洪池
8.5M*8.5M*0.7M
PVC管(Φ20CM, L=1.5M)

導入排水溝
碎石溝

雜草清除後植
地毯草未改變地形
碎石溝
(挖方4.11M³)
整地範圍418M²
(填方125.4M³)
整地範圍307M²
(無填方)



圖例	名稱	數量
	整地範圍	418+307=725M ²

附註:本工程之客土須來自合法土資場
挖填方總和=(418m²*0.3m)+4.11=129.51M³
總進土量=(418m²*0.3m)-4.11=121.29M³
(即進即攤)



(工程名稱) 大甲鐵砧山遊憩區觀光服務設施改善工程	(圖名) 臨時防災設施配置圖	(設計單位) 宏信工程技術顧問有限公司	繪圖 設計	校對 技師	日期 比例	圖號 張號	3 L-0
------------------------------	-------------------	------------------------	----------	----------	----------	----------	----------



碎石溝
(挖方4.11M³)
整地範圍418M²
(填方125.4M³)

圖例	名稱	數量
	填方區	418*0.3=725M ³
	挖方區	4.11M ³

附註:本工程之客土須來自合法土資場
挖填方總和=(418m²*0.3m)+4.11=129.51M³
總進土量=(418m²*0.3m)-4.11=121.29M³
(即進即攤)

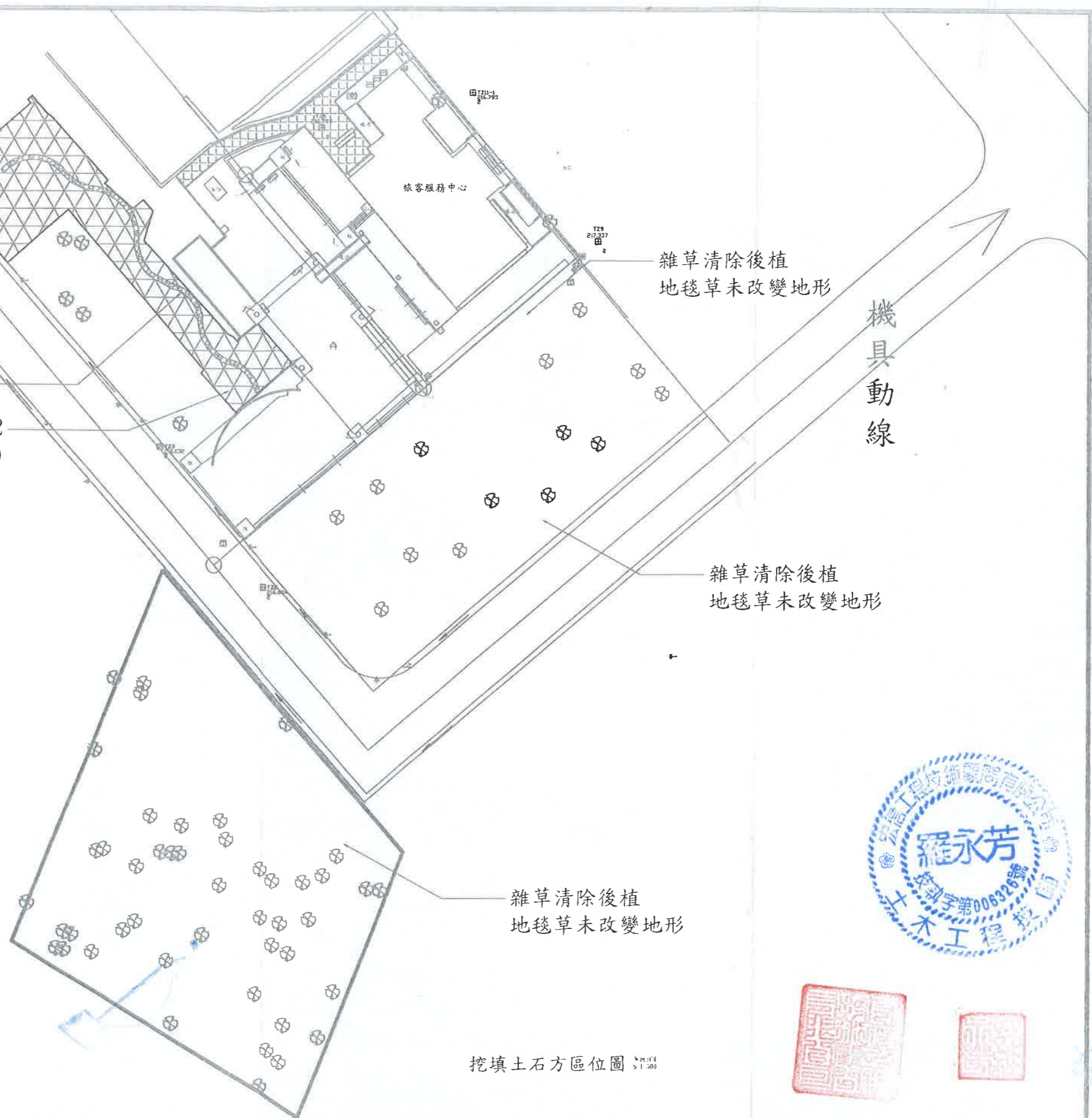

挖填土石方區位圖 5:100

(工程名稱) 大甲鐵砧山遊憩區觀光服務設施改善工程	(圖名) 挖填土石方區位圖	(設計單位) 宏信工程技術顧問有限公司	繪圖	校對	日期	圖號	4
			設計	技師	比例	張號	L-0

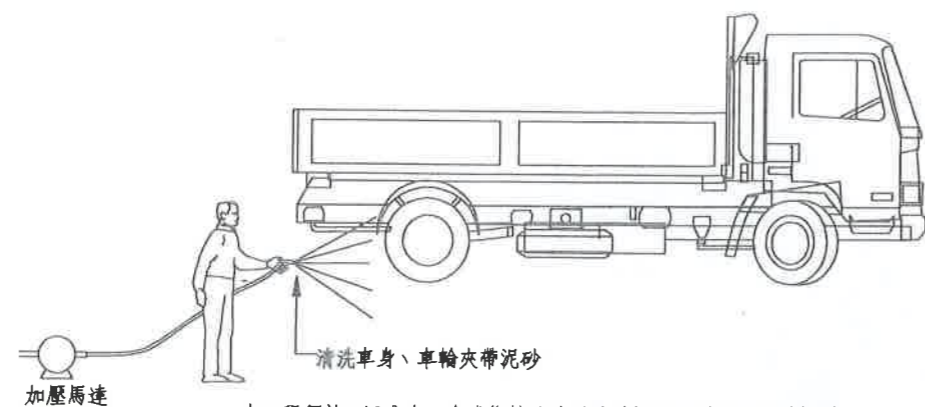

本工程須於工區進出口處或銜接連外道路前設置簡易機具沖洗設備，並利用現地排水設施或新設簡易臨時沉砂池，於車輛或施工機具進出工區時清洗車輪、車身等之挾附之泥土，以防止污染鄰近及聯外道路之路面，相關排水路及沉砂設施應定期清理，以防止淤積。

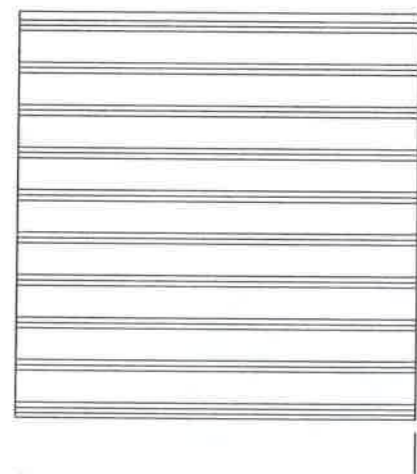

帆布示意圖
帆布尺寸詳平查圖

本工程於施工開挖期間若遭逢下雨，開挖面需以帆布覆蓋，以防止坡面崩塌、土方流失。

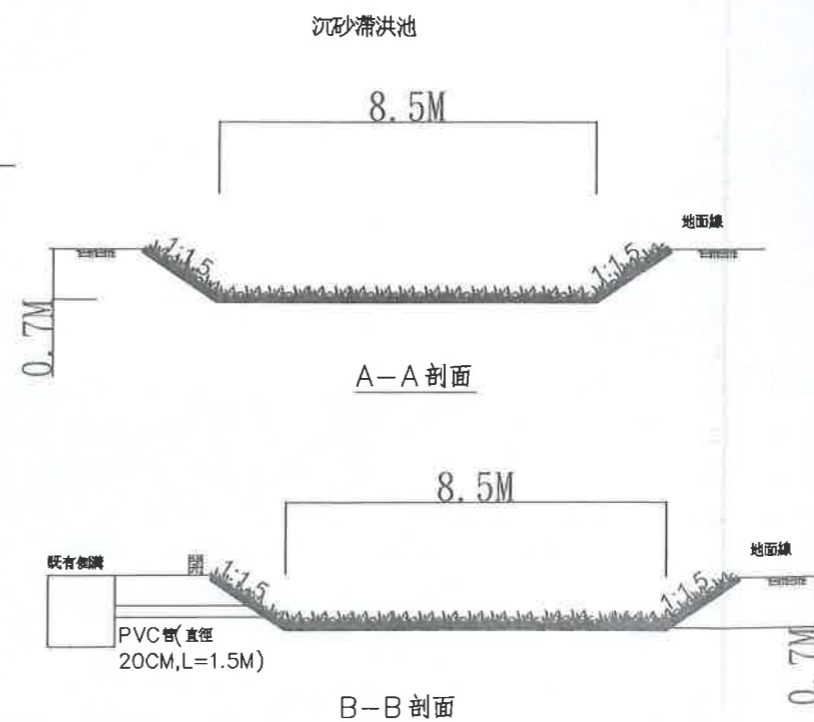
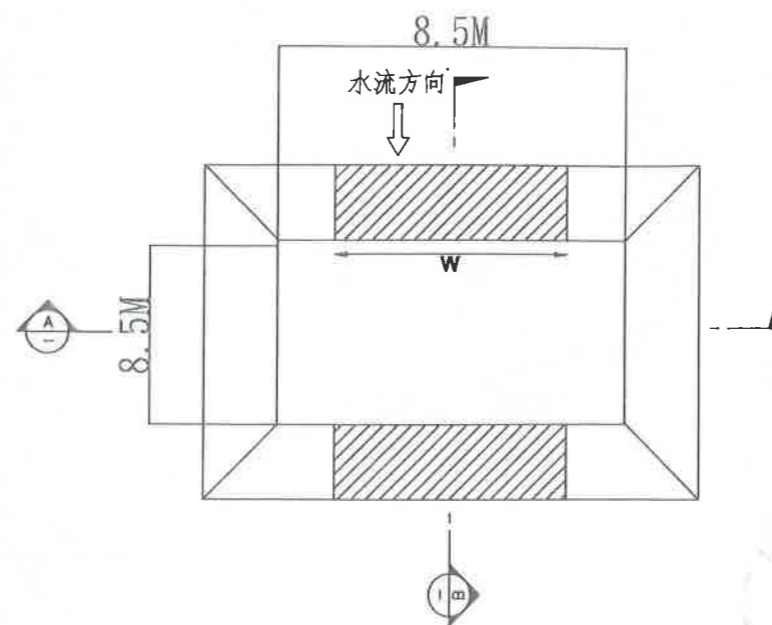
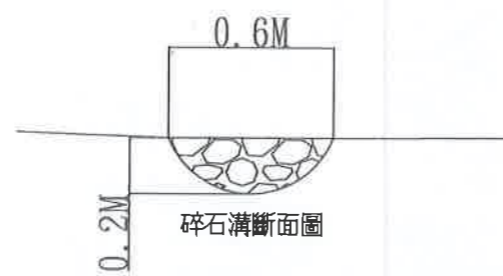

沉砂滯洪池說明

1. 臨時沉砂池應設置於水流匯集處，並依現場地形調整長寬深，經監造工程師同意後施作。
2. 臨時沉砂池應每月清淤一次，並於豪大雨或颱風過後清除淤泥。

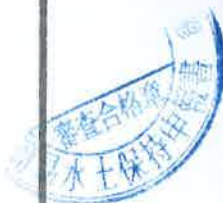

(工程名稱) 大甲鐵砧山遊憩區觀光服務設施改善工程	(圖名) 沉砂滯洪池詳圖	(設計單位) 宏信工程技術顧問有限公司	繪圖	校對	日期	圖號	5
			設計	技師	比例	張號	L-0

勞工安全衛生告示牌

年 月 日

工程名稱：大甲鐵砧山遊憩區觀光服務設施改善工程		
監造單位：宏信工程技術顧問有限公司		
承 包 廠 商	公司：	電話：
	工地負責人：	安全衛生管理人員：
	值班人員：	本日出工人數：
本日工作項目	應辦安全衛生事項	特別注意事項
緊急事故 連絡電話	警察局 110 勞委會 區勞動檢查所 其他	消防隊 119 醫院 () 台電 服務所 ()

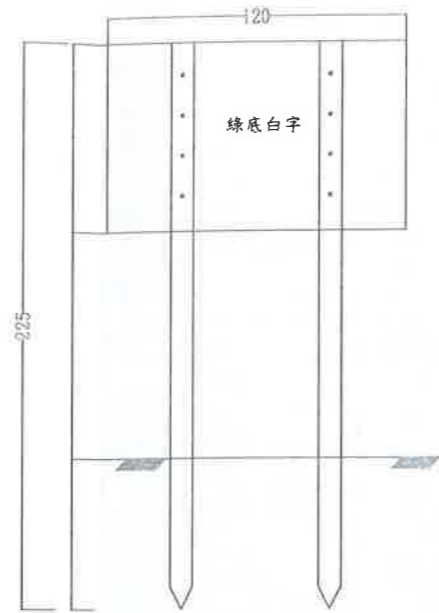

臺中市大甲區公所		
工程名稱 (Project Name)	大甲鐵砧山遊憩區觀光服務設施改善工程	
監造單位 (Construction Supervisor)	宏信工程技術顧問有限公司	
施工廠商 (Contractor)		
施工期限 (Duration)	民國00年00月00日至民國00年00月00日 (DD/MM/YYYY-DD/MM/YYYY)	
工地負責人 (Site Manager)	電話 (TEL)	
通報專線 (Telegrams & Specialities)	全民營工專線及網址 (Hot Line and Web site)	0800-000-809 網址: http://www.psc.gov.tw
	投訴單位 (Government Ethics Department)	049-2394315
	土石流通報專線	0800-246-246
經費來源 (Budgetary Sources)	1. 中央 (千元) (Unit: NT\$1,000元)	
	2. 地方 (千元) (Unit: NT\$1,000元)	
重要公告事項 (Notice)	1. 一年(Yr)--月(M)--日(D):	
	2. 歡迎下載使用全民營工APP通報方式	

告示牌標準圖

備註：

1. 工程告示牌須於開工前製作並安裝完成(地點工區附近明顯且不妨礙交通為原則)
2. 版面採用防水且不易退色之材質印製，版面為綠底、白字、白線，字體必須為印刷且以正楷為原則，不可手寫，字體大小應參考本設計圖並注意美觀。
3. 工程完工後由承包廠商自行處理。
4. 材質：鋁合金等金屬材質。

臨時工程施工標示牌標準圖(S=1/20)

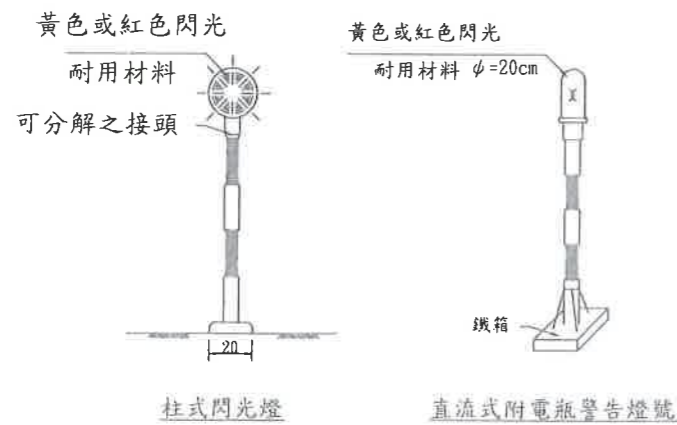

交通錐之尺寸規格

單位	70(CM)	45(CM)
A	5.6	5.4
B	30.6	21.0
C	36.5	27.0
D	70.0	45.0
E	2.8	2.0

本工程採70cm高交通錐

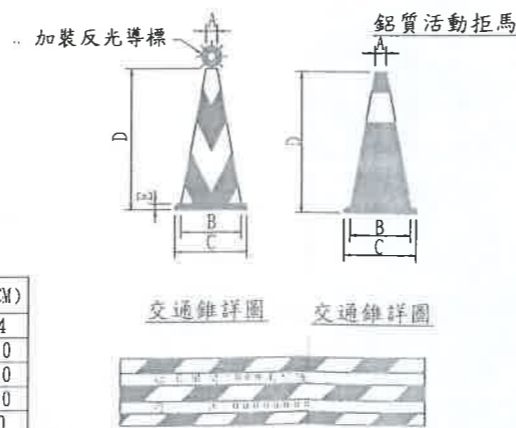

(工程名稱) 大甲鐵砧山遊憩區觀光服務設施改善工程	(圖名) 交通設備及施工告示牌詳圖	(設計單位) 宏信工程技術顧問有限公司	繪圖	校對	日期	圖號	6
			設計	技師	比例	張號	L-0