

臺中市統計月報

102年2月



臺中市政府主計處

102年4月出版

目錄

| | | | |
|-------------------|----|--------------------|----|
| 提要分析..... | 1 | | |
| 統計圖..... | 5 | | |
| 統計表 | | | |
| 土地人口..... | 11 | 垃圾清理..... | 26 |
| 各區土地人口..... | 11 | 空氣污染測定..... | 26 |
| 人口年齡分配..... | 12 | 中低生活輔助與老人照顧機構..... | 27 |
| 人口成長..... | 12 | 低收入戶與身心障礙補助..... | 27 |
| 各行政區人口消長..... | 14 | 社會救助..... | 28 |
| 原住民人口..... | 16 | 勞動力與就業人口..... | 28 |
| 結婚概況..... | 17 | 就業人口結構..... | 29 |
| 離婚概況..... | 17 | 勞資爭議與職災..... | 29 |
| 預算執行..... | 18 | 就業輔導..... | 30 |
| 漁業產量..... | 19 | 全般刑案發生情形..... | 30 |
| 建築管理..... | 19 | 各項刑案犯罪情形..... | 31 |
| 建築物開工..... | 20 | 違反社會秩序及經濟案件..... | 31 |
| 土地登記..... | 20 | 車輛肇事(A1 類)與違反交通管理 | |
| 建物登記..... | 21 | 案件..... | 32 |
| 工商登記..... | 22 | 火災防護..... | 32 |
| 中科園區與臺中工業區概況..... | 23 | 消防救護..... | 33 |
| 車輛登記..... | 23 | 圖書文化..... | 33 |
| 公車客運..... | 24 | 觀光旅遊..... | 34 |
| 衛生管理..... | 24 | 氣象..... | 34 |
| 公害陳情..... | 25 | 物價指數..... | 35 |
| 污染管制..... | 25 | 臺中市與四都重要指標比較..... | 36 |

※ 表中「與上年同期比較」為增減%，若有括弧()內為增減值。

※ 表內數字因尾數四捨五入，致部分總數與細數之間或有未能吻合情事，計算增減情形時仍以原始數據計算。

※ 常用統計符號代表意義如下：

「—」：經統計，但無數據

「--」：有數值，但該數值無意義

「...」：數據不明或尚未公佈產出

「0」：有數值但數值不及半單位

「Ⓘ」：修正數

「Ⓣ」：初步統計數

「ⓕ」：預測數

「Ⓢ」：估計數

提要分析

- 一、人口分布：截至102年2月底止本市設籍人口數計有268萬8,216人，男女性比例為98.58，平均每戶3.04人，人口密度為每平方公里1,213.70人。

截至102年2月底為止本市設籍人口數有268萬8,216人，較上月底增加1,164人(0.04%)，較上年同期增加2萬1,291人(0.80%)。男女性比例為98.58。各區人口以北屯區25萬3,173人最多，西屯區21萬3,309人次之，而人口數較少者為和平區1萬568人及石岡區1萬5,743人。

若以人口密度觀之，本市平均每平方公里高達1,213.70人，其中以中區每平方公里2萬3,418.15人最為稠密，北區2萬1,297.28人及西區2萬467.37人分居2、3位；而和平區人口密度為每平方公里10.18人最低，新社及東勢二區人口密度每平方公里均不及500人，分別為368.49人及445.95人。

- 二、預算執行：本市102年度預算截至2月底止歲入實收累計數為127.52億元，占全年度歲入預算數之12.45%；歲出實際執行累計數為185.92億元，占全年度歲出預算數之17.29%。

102年度本市地方總預算歲入為1,024.40億元，歲出為1,075.56億元，截至102年2月底止執行情形如下：

- (一) 歲入部分：實收累計數為127.52億元，占全年度歲入預算數之12.45%，其中稅課收入72.37億元，占稅課收入全年度預算數之12.20%；非稅課收入55.15億元，占非稅課收入全年度預算數之12.79%。
- (二) 歲出部分：實際執行累計數為185.92億元，占全年度歲出預算數之17.29%，依機關別分，其中以教育局歲出實際執行累計數最高，為114.33億元，占其全年度預算數之28.17%；

其次為警察局21.31億元，占其全年度預算數之20.27%。

三、社會治安：102年2月本市共發生刑案2,825件，其中竊盜案件1,522件，暴力犯罪11件。破獲全般刑案3,210件，破獲率為113.63%。另發生違反社會秩序維護法案件51件，經濟案件41件。

102年2月本市共發生刑案2,825件，較上年同期增加480件(20.47%)，其中竊盜案件1,522件，暴力犯罪11件，分別較上年同期增加537件(54.52%)及減少19件(-63.33%)。在破案方面，破獲全般刑案3,210件，較上年同期增加1,267件(65.21%)，破獲率為113.63%。另發生違反社會秩序維護法案件51件，與上年同期增加28件(121.74%)；經濟案件41件，較上年同期增加16件(64.00%)。

四、工商概況：102年2月底工廠、公司及商業登記數現有家數為1萬6,311家、7萬9,274家及9萬7,572家，另中科有效核准廠商家數及臺中工業區廠商家數分別為148家及1,017家。

102年2月底工廠、公司及商業登記數現有家數為1萬6,311家、7萬9,274家及9萬7,572家，分別較上年同期增加2.34%、1.86%及1.83%。在登記資本額方面，公司和商業分別為1兆4,707.00億元及167.31億元，亦分別較上年同期增加3.40%及3.34%。

102年2月中科有效核准廠商家數為148家，廠商投資額達2兆604.99億元，園區就業總人數為2萬9,169人，均較上年同期增加，分別為16家(12.12%)、291.05億元(1.43%)及2,298人(8.55%)。臺中工業區廠商家數為1,017家，較上年同期增加69家(7.28%)，資本額為3,420.48億元，較上年同期增加17.17億元(0.50%)。

五、環境保護：102年2月平均每日垃圾清運量為1,116.01公噸，平均每日資源回收清理量為1,050.33公噸。公害

陳情受理件數1,772件。

102年2月平均每日垃圾清運量為1,116.01公噸，較上年同期增加141.01公噸(14.46%)；平均每日資源回收清理量為1,050.33公噸，較上年同期增加199.06公噸(23.38%)。公害陳情受理件數1,772件，較上年同期增加224件(14.47%)。

六、勞動情形：101年下半年就業人數為127.1萬人，失業人數為5.6萬人，失業率4.2%。102年2月推介求職就業人數1,480人，求才雇用人數506人；勞資爭議受理案件共計173件，已解決件數為147件，發生勞資爭議人數為202人。

本市101年下半年就業人數為127.1萬人，較去年同期增加2.3萬人；失業人數為5.6萬人，失業率4.2%，較上年同期減少0.2個百分點。行政院主計總處102年2月份人力資源調查統計結果顯示，臺灣地區失業率為4.24%，較上年同期減少0.01個百分點。

102年2月求職有效人數為2,710人，其中新登記求職人數1,263人；推介求職就業人數共計1,480人，較去年同期增加451人(43.83%)。求才有效人數為2,442人，其中新登記求才人數為1,658人；求才雇用人數共計506人，較去年同期減少1,460人(-74.26%)。勞資爭議受理案件共計173件，較去年同期減少72件(-29.39%)，已解決件數為147件；發生勞資爭議人數為202人，較去年同期減少107人(-34.63%)。

七、交通安全：102年2月發生A1類交通事故計10件，共造成10人死亡，無人受傷。另102年2月舉發違反道路交通管理處罰條例之案件共6萬4,798件。

本市102年2月共發生A1類(造成人員當場或24小時內死亡)交通事故10件，較上年同期減少7件(-41.18%)，造成10人死亡，肇事相關車輛為汽車3件及機車7件；肇事原因屬駕駛人過失計10件，

較上年同期減少6件(-37.50%)。另102年2月舉發違反道路交通管理處罰條例之案件共6萬4,798件，較上年同期減少5,511件(-7.84%)。

八、觀光旅遊：102年2月觀光旅館住用率為59.18%，其中國際觀光旅館住用率為70.88%，一般觀光旅館住用率為34.45%；觀光旅館住客數為4萬4,948人，其中本國人為2萬4,080人，來臺旅客為2萬868人。

102年2月觀光旅館住用率為59.18%，其中國際觀光旅館住用率為70.88%，一般觀光旅館住用率為34.45%；觀光旅館住客數為4萬4,948人，較上年同期減少3,656人(-7.52%)，其中本國人為2萬4,080人，較上年同期增加6,003人(33.21%)，來臺旅客為2萬868人，較上年同期減少9,659人(-31.64%)。

圖1、臺中市人口數及性比率

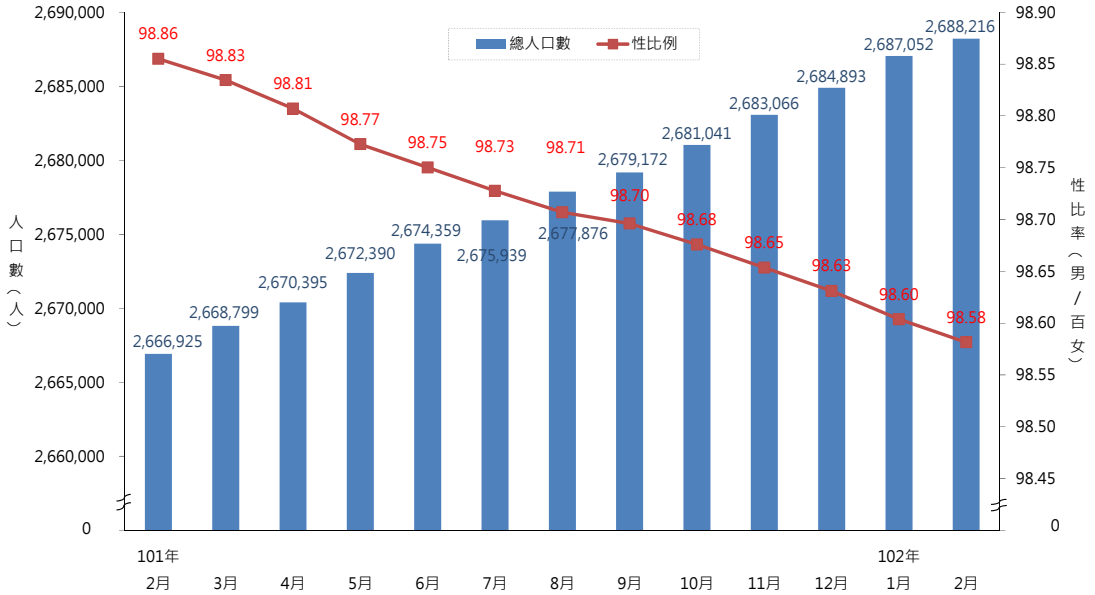

資料來源：本府民政局

圖2、臺中市自然增加人口數及社會增加人口數

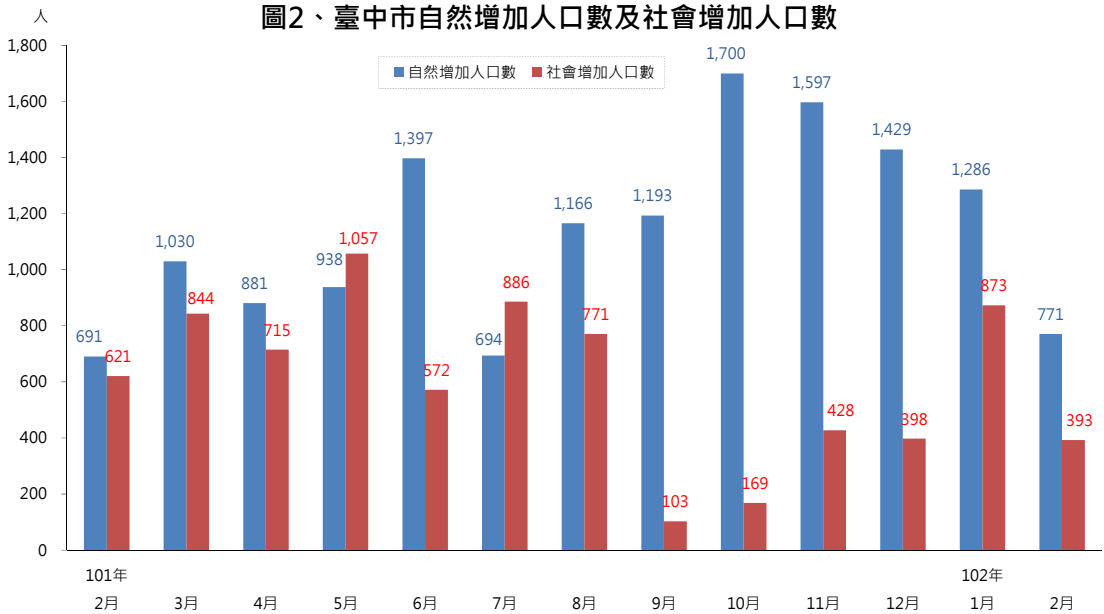

資料來源：本府民政局

說明：自然增加人口數=當月出生人口數-當月死亡人口數

社會增加人口數=當月遷入人口數-當月遷出人口數

圖3、臺中市公司登記家數及資本額

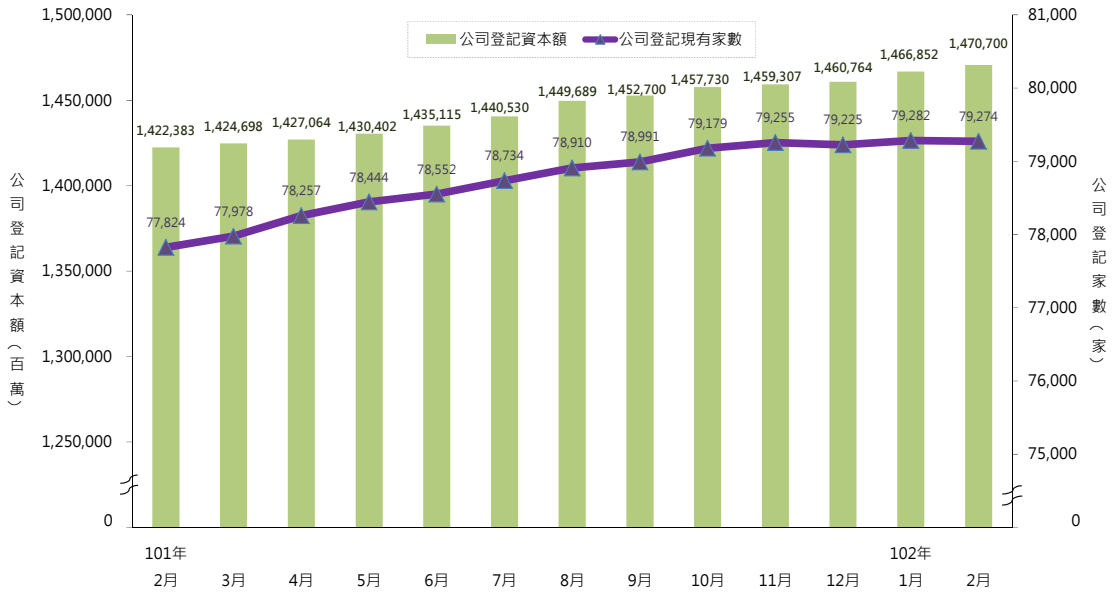

資料來源：經濟部統計處

圖4：臺中市商業登記家數及資本額

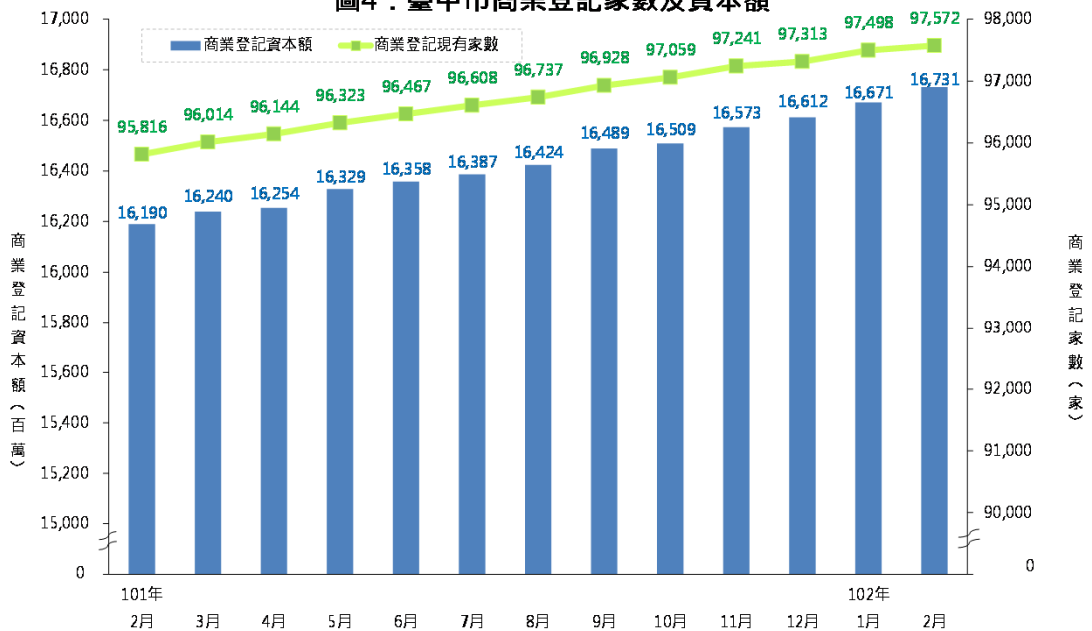

資料來源：經濟部統計處

圖5、臺中市工廠登記數現有家數

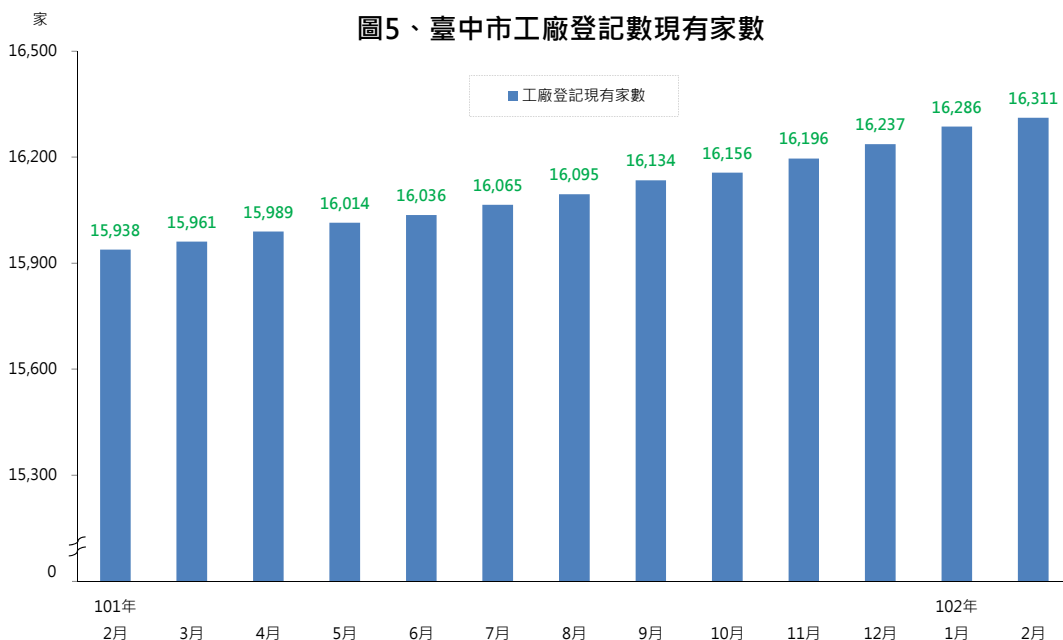

資料來源：經濟部統計處

圖6、臺中市全般刑案發生情形

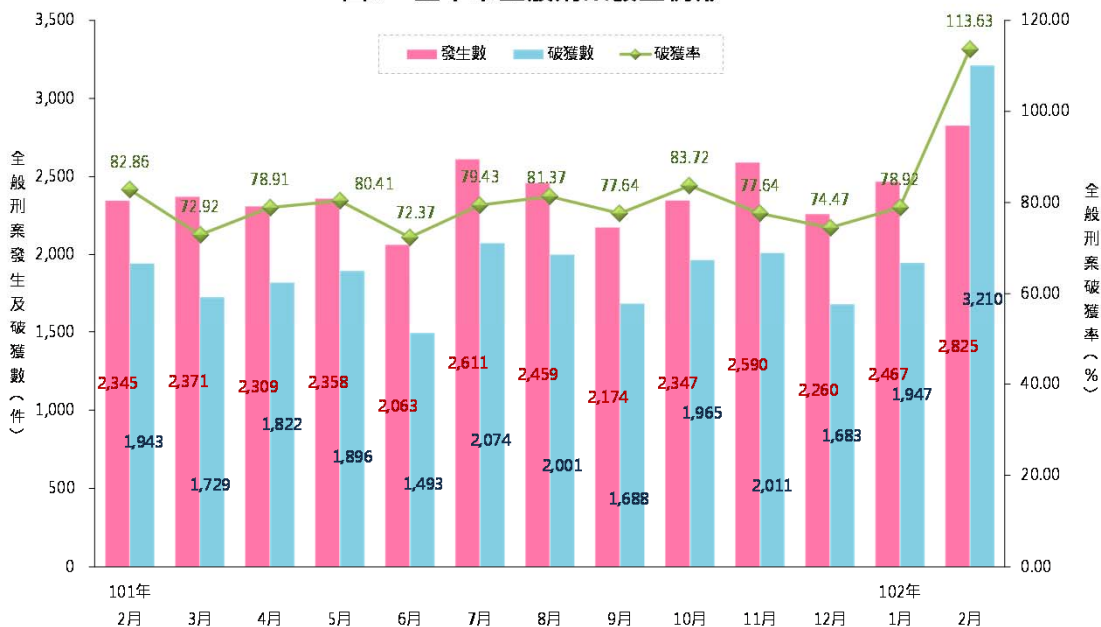

資料來源：本府警察局

圖7、臺中市汽、機車竊盜案件發生數

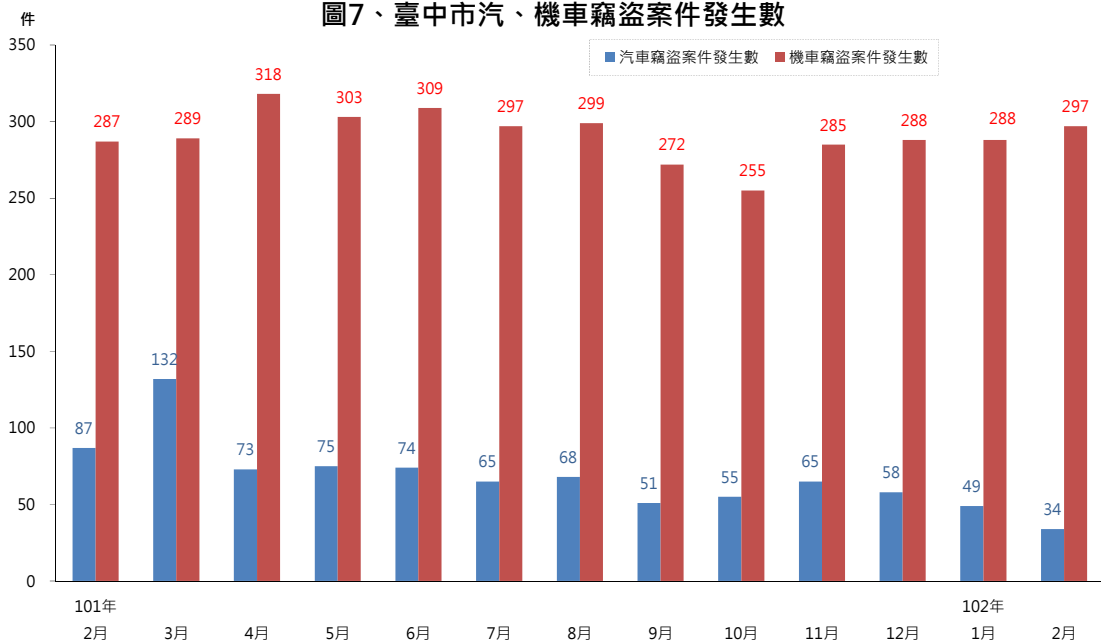

資料來源：本府警察局

圖8、臺中市低收入戶人口數及身心障礙人口數

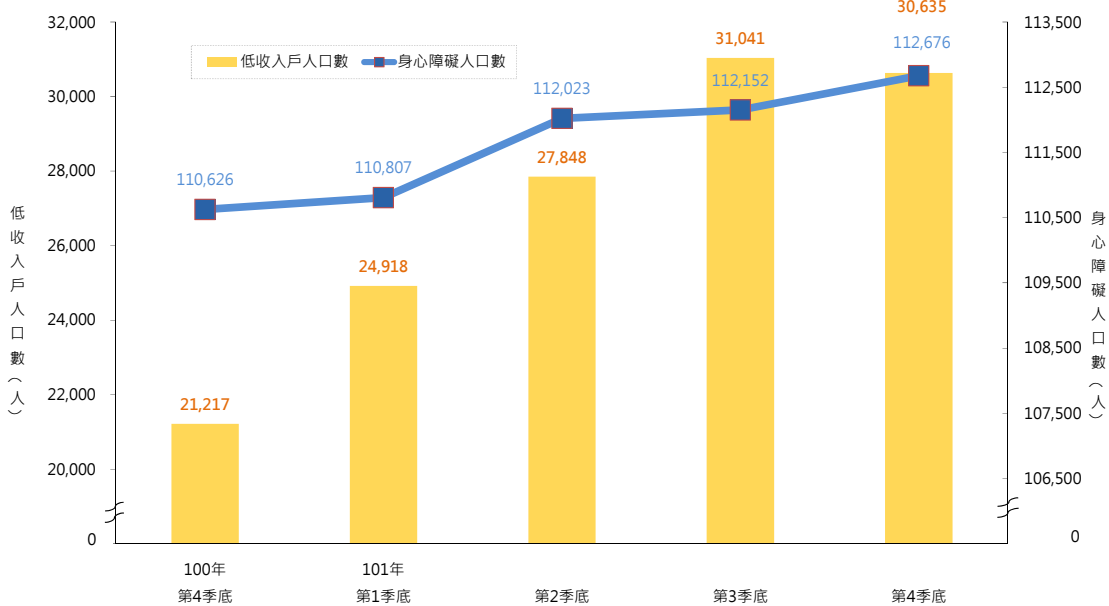

資料來源：本府社會局

圖9、臺中市核發建築物建造、使用、拆除執照件數

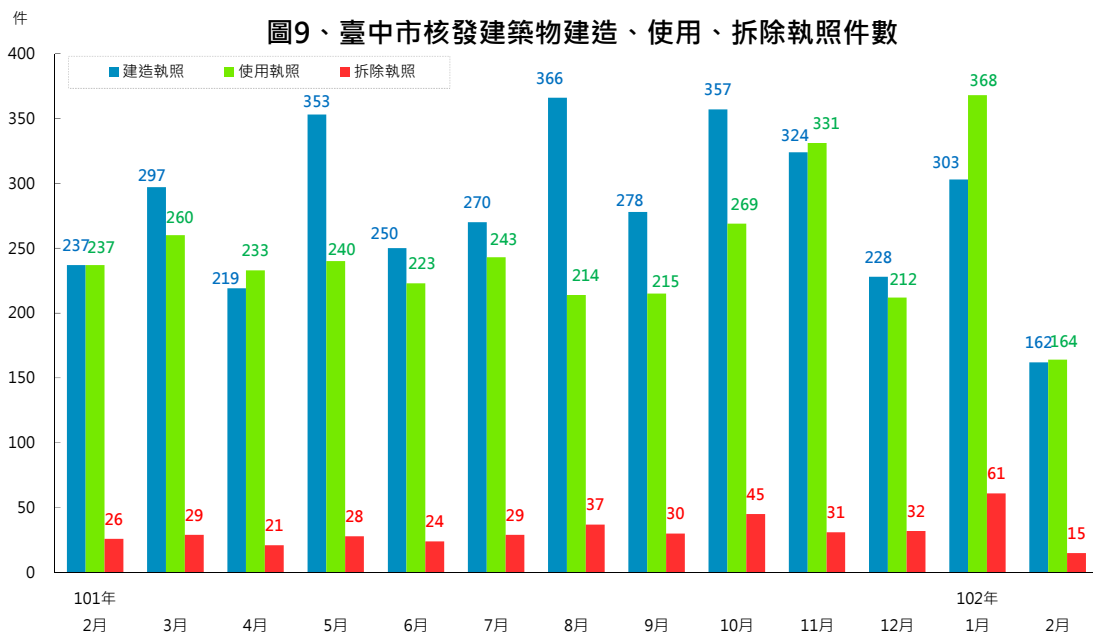

資料來源：本府都市發展局

圖10、臺中市土地及建物買賣面積

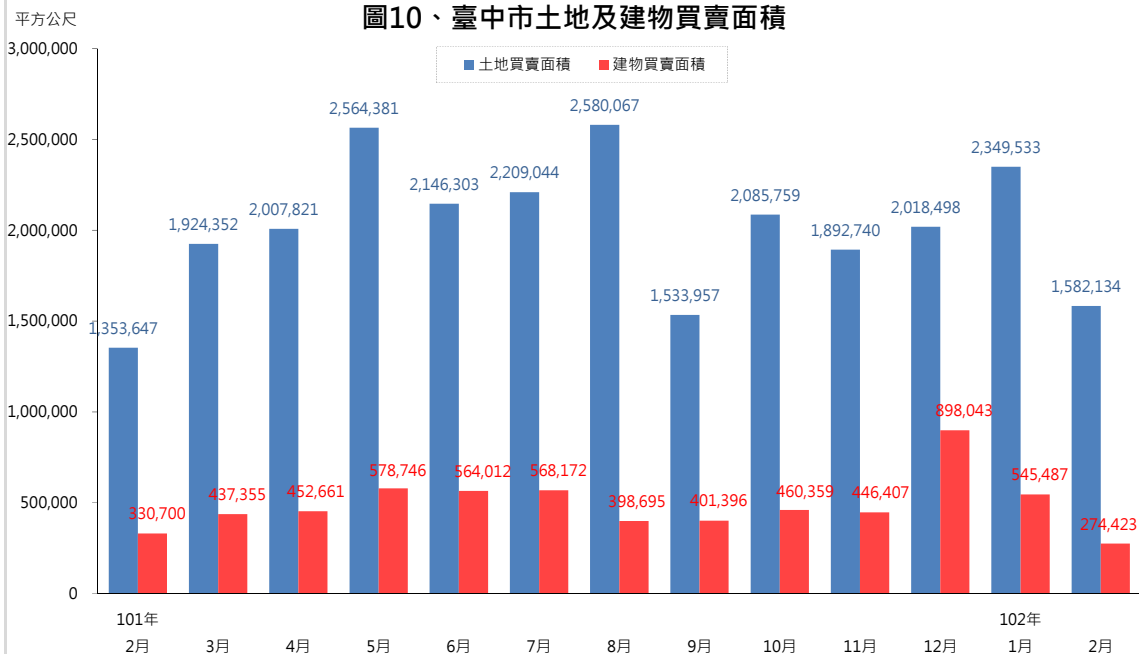

資料來源：本府地政局

圖11、臺中市觀光旅館住客數及住用率

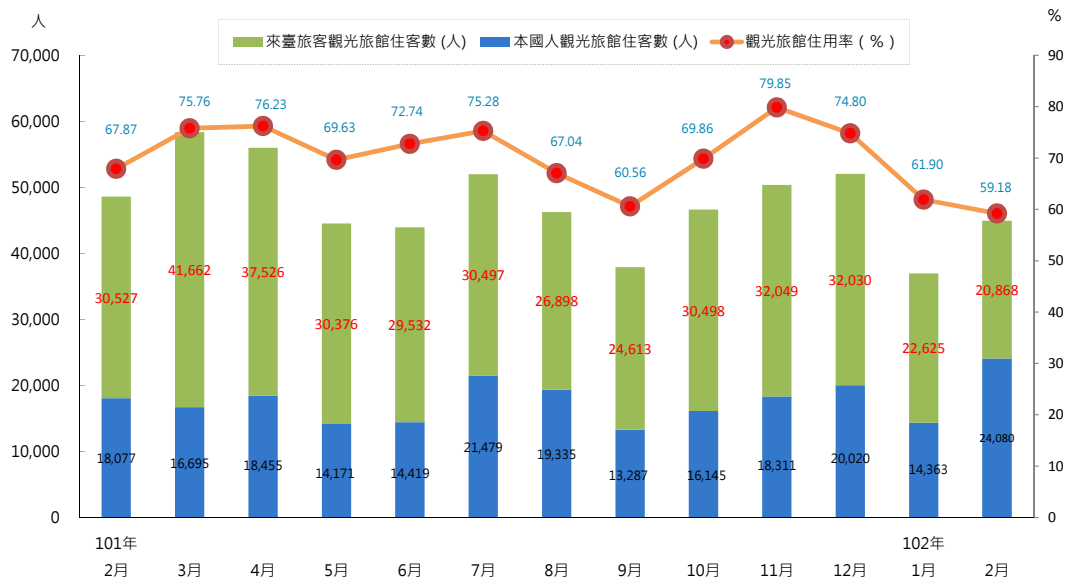

資料來源：本府觀光旅遊局

圖12、臺中市垃圾清理概況

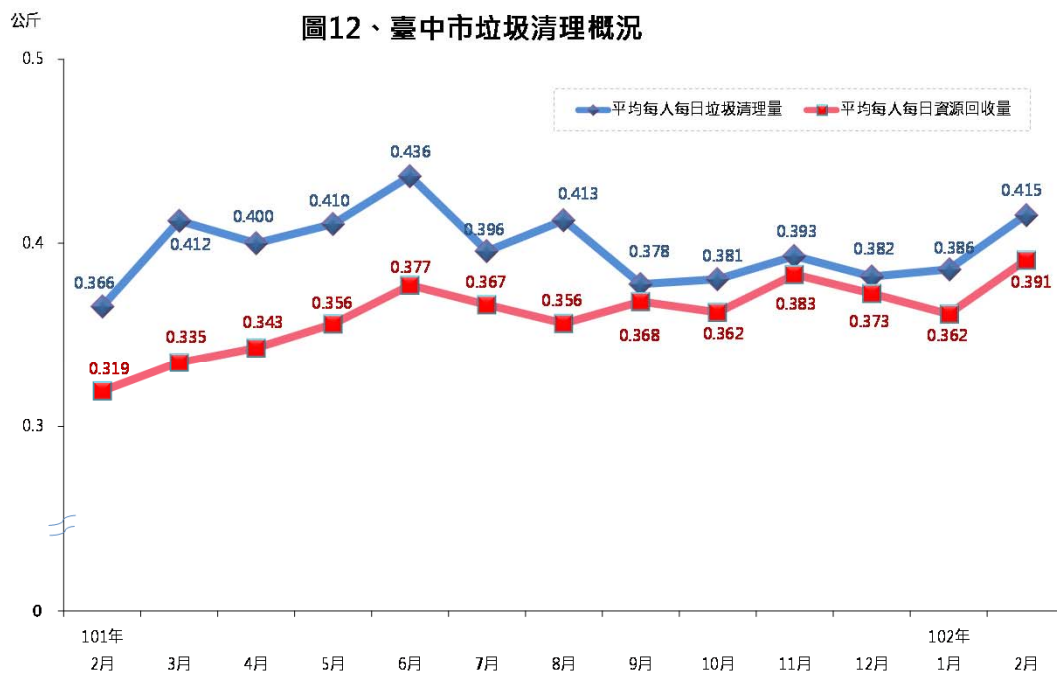

資料來源：本府環境保護局

1. 土 地 人 口

| 年月底別 | 土地面積 (平方公里) | 里數 (里) | 鄰數 (鄰) | 戶數 (戶) | 人 口 數(人) | | | 性比例 (男/百女) | 戶量 (人/戶) | 人口密度 (人/平方公里) |
|----------------------|----------------|-----------|-----------|-----------|-----------|-----------|-----------|---------------|-------------|------------------|
| | | | | | 合 計 | 男 | 女 | | | |
| 93年底 | 2,214.90 | 603 | 12,382 | 762,623 | 2,548,332 | 1,282,701 | 1,265,631 | 101.35 | 3.342 | 1,150.54 |
| 94年底 | 2,214.90 | 623 | 12,717 | 776,224 | 2,566,220 | 1,289,781 | 1,276,439 | 101.05 | 3.306 | 1,158.62 |
| 95年底 | 2,214.90 | 625 | 12,765 | 789,465 | 2,587,828 | 1,298,422 | 1,289,406 | 100.70 | 3.278 | 1,168.37 |
| 96年底 | 2,214.90 | 625 | 12,884 | 804,426 | 2,606,794 | 1,305,410 | 1,301,384 | 100.31 | 3.241 | 1,176.94 |
| 97年底 | 2,214.90 | 625 | 12,960 | 820,600 | 2,624,072 | 1,311,990 | 1,312,082 | 99.99 | 3.198 | 1,184.74 |
| 98年底 | 2,214.90 | 625 | 12,982 | 837,042 | 2,635,761 | 1,315,222 | 1,320,539 | 99.60 | 3.149 | 1,190.01 |
| 99年底 | 2,214.90 | 625 | 13,004 | 852,788 | 2,648,419 | 1,319,156 | 1,329,263 | 99.24 | 3.106 | 1,195.73 |
| 100年底 | 2,214.90 | 625 | 13,004 | 867,854 | 2,664,394 | 1,324,894 | 1,339,500 | 98.91 | 3.070 | 1,202.94 |
| 101年底 | 2,214.90 | 625 | 13,004 | 883,302 | 2,684,893 | 1,333,194 | 1,351,699 | 98.63 | 3.040 | 1,212.20 |
| 2月底 | 2,214.90 | 625 | 13,004 | 869,618 | 2,666,925 | 1,325,785 | 1,341,140 | 98.86 | 3.067 | 1,204.09 |
| 3月底 | 2,214.90 | 625 | 13,004 | 871,092 | 2,668,799 | 1,326,578 | 1,342,221 | 98.83 | 3.064 | 1,204.93 |
| 4月底 | 2,214.90 | 625 | 13,004 | 872,214 | 2,670,395 | 1,327,186 | 1,343,209 | 98.81 | 3.062 | 1,205.65 |
| 5月底 | 2,214.90 | 625 | 13,004 | 873,922 | 2,672,390 | 1,327,944 | 1,344,446 | 98.77 | 3.058 | 1,206.55 |
| 6月底 | 2,214.90 | 625 | 13,004 | 875,159 | 2,674,359 | 1,328,771 | 1,345,588 | 98.75 | 3.056 | 1,207.44 |
| 7月底 | 2,214.90 | 625 | 13,004 | 877,011 | 2,675,939 | 1,329,403 | 1,346,536 | 98.73 | 3.051 | 1,208.16 |
| 8月底 | 2,214.90 | 625 | 13,004 | 879,098 | 2,677,876 | 1,330,225 | 1,347,651 | 98.71 | 3.046 | 1,209.03 |
| 9月底 | 2,214.90 | 625 | 13,004 | 880,904 | 2,679,172 | 1,330,795 | 1,348,377 | 98.70 | 3.041 | 1,209.61 |
| 10月底 | 2,214.90 | 625 | 13,004 | 881,529 | 2,681,041 | 1,331,586 | 1,349,455 | 98.68 | 3.041 | 1,210.46 |
| 11月底 | 2,214.90 | 625 | 13,004 | 882,449 | 2,683,066 | 1,332,440 | 1,350,626 | 98.65 | 3.040 | 1,211.37 |
| 12月底 | 2,214.90 | 625 | 13,004 | 883,302 | 2,684,893 | 1,333,194 | 1,351,699 | 98.63 | 3.040 | 1,212.20 |
| 102年底 | | | | | | | | | | |
| 1月底 | 2,214.90 | 625 | 13,004 | 884,193 | 2,687,052 | 1,334,080 | 1,352,972 | 98.60 | 3.039 | 1,213.17 |
| 2月底 | 2,214.90 | 625 | 13,004 | 884,857 | 2,688,216 | 1,334,506 | 1,353,710 | 98.58 | 3.038 | 1,213.70 |
| 當 期 較 上 期 增 減 | - | - | - | 0.08 | 0.04 | 0.03 | 0.05 | (-0.02) | (-0.001) | (0.53) |
| 當 期 較 上 年 同 期 增 減 | - | - | - | 1.75 | 0.80 | 0.66 | 0.94 | (-0.27) | (-0.029) | (9.61) |

資料來源：本府地政局及民政局

附 註：人口資料係戶籍登記數

2. 各 區 土 地 人 口

中華民國102年2月底

| 區 別 | 土地面積 (平方公里) | 里數 (里) | 鄰數 (鄰) | 戶 數 (戶) | 人 口 數(人) | | | 性比例 (男/百女) | 戶量 (人/戶) | 人口密度 (人/平方公里) |
|-----|----------------|-----------|-----------|------------|-----------|-----------|-----------|---------------|-------------|------------------|
| | | | | | 合 計 | 男 | 女 | | | |
| 總 計 | 2,214.90 | 625 | 13,004 | 884,857 | 2,688,216 | 1,334,506 | 1,353,710 | 98.58 | 3.04 | 1,213.70 |
| 中區 | 0.88 | 8 | 236 | 8,059 | 20,615 | 10,238 | 10,377 | 98.66 | 2.56 | 23,418.15 |
| 東區 | 9.29 | 17 | 421 | 26,567 | 74,352 | 37,308 | 37,044 | 100.71 | 2.80 | 8,007.32 |
| 南區 | 6.81 | 22 | 630 | 44,281 | 116,977 | 56,585 | 60,392 | 93.70 | 2.64 | 17,176.99 |
| 西區 | 5.70 | 25 | 628 | 44,203 | 116,750 | 55,741 | 61,009 | 91.37 | 2.64 | 20,467.37 |
| 北區 | 6.94 | 36 | 861 | 57,228 | 147,752 | 71,324 | 76,428 | 93.32 | 2.58 | 21,297.28 |
| 西屯區 | 39.85 | 39 | 990 | 77,140 | 213,309 | 102,952 | 110,357 | 93.29 | 2.77 | 5,353.24 |
| 南屯區 | 31.26 | 25 | 568 | 56,099 | 158,620 | 76,486 | 82,134 | 93.12 | 2.83 | 5,074.57 |
| 北屯區 | 62.70 | 42 | 929 | 87,824 | 253,173 | 122,442 | 130,731 | 93.66 | 2.88 | 4,037.63 |
| 豐原區 | 41.18 | 36 | 800 | 51,092 | 166,101 | 82,338 | 83,763 | 98.30 | 3.25 | 4,033.09 |
| 東勢區 | 117.41 | 25 | 383 | 17,150 | 52,358 | 27,133 | 25,225 | 107.56 | 3.05 | 445.95 |
| 大甲區 | 58.52 | 29 | 401 | 22,146 | 78,050 | 39,580 | 38,470 | 102.89 | 3.52 | 1,333.75 |
| 清水區 | 64.17 | 32 | 599 | 25,505 | 85,732 | 44,168 | 41,564 | 106.27 | 3.36 | 1,335.99 |
| 沙鹿區 | 40.46 | 21 | 431 | 25,613 | 85,132 | 43,212 | 41,920 | 103.08 | 3.32 | 2,104.08 |
| 梧棲區 | 16.60 | 14 | 398 | 16,415 | 55,868 | 28,232 | 27,636 | 102.16 | 3.40 | 3,364.55 |
| 后里區 | 58.94 | 18 | 265 | 15,141 | 54,118 | 27,675 | 26,443 | 104.66 | 3.57 | 918.13 |
| 神岡區 | 35.04 | 16 | 292 | 18,247 | 64,645 | 33,200 | 31,445 | 105.58 | 3.54 | 1,844.65 |
| 潭子區 | 25.85 | 16 | 302 | 33,806 | 103,667 | 51,512 | 52,155 | 98.77 | 3.07 | 4,010.38 |
| 大雅區 | 32.41 | 15 | 359 | 27,145 | 91,530 | 45,993 | 45,537 | 101.00 | 3.37 | 2,824.05 |
| 新社區 | 68.89 | 13 | 201 | 7,420 | 25,384 | 13,234 | 12,150 | 108.92 | 3.42 | 368.49 |
| 石岡區 | 18.21 | 10 | 119 | 4,882 | 15,743 | 8,186 | 7,557 | 108.32 | 3.22 | 864.50 |
| 外埔區 | 42.41 | 11 | 195 | 9,061 | 31,770 | 16,338 | 15,432 | 105.87 | 3.51 | 749.12 |
| 大安區 | 27.40 | 12 | 114 | 5,313 | 19,849 | 10,450 | 9,399 | 111.18 | 3.74 | 724.30 |
| 烏日區 | 43.40 | 16 | 287 | 21,564 | 70,164 | 35,492 | 34,672 | 102.37 | 3.25 | 1,616.56 |
| 大肚區 | 37.00 | 17 | 335 | 16,287 | 55,960 | 28,677 | 27,283 | 105.11 | 3.44 | 1,512.33 |
| 龍井區 | 38.04 | 16 | 282 | 21,373 | 75,146 | 38,132 | 37,014 | 103.02 | 3.52 | 1,975.57 |
| 霧峰區 | 98.08 | 20 | 398 | 19,125 | 64,138 | 32,900 | 31,238 | 105.32 | 3.35 | 653.95 |
| 太平區 | 120.75 | 39 | 707 | 56,977 | 177,081 | 88,606 | 88,475 | 100.15 | 3.11 | 1,466.54 |
| 大里區 | 28.88 | 27 | 756 | 64,799 | 203,664 | 100,673 | 102,991 | 97.75 | 3.14 | 7,053.10 |
| 和平區 | 1,037.82 | 8 | 117 | 4,395 | 10,568 | 5,699 | 4,869 | 117.05 | 2.40 | 10.18 |

資料來源：本府地政局及民政局

3.人口年齡分配

| 年月別 | 幼年(0-14歲) | | 青壯年(15-64歲) | | 老年(65歲以上) | | 扶養比 ^① (%) | 老化指數 ^② (%) | 平均年齡 (歲) |
|-----------|-----------|----------------|-------------|----------------|-----------|----------------|-------------------------|--------------------------|-------------|
| | 人口數(人) | 占全市人口 比率(%) | 人口數(人) | 占全市人口 比率(%) | 人口數(人) | 占全市人口 比率(%) | | | |
| 93年底 | 544,774 | 21.38 | 1,809,907 | 71.02 | 193,651 | 7.60 | 40.80 | 35.55 | 33.54 |
| 94年底 | 530,473 | 20.67 | 1,835,309 | 71.52 | 200,438 | 7.81 | 39.82 | 37.78 | 34.01 |
| 95年底 | 517,969 | 20.02 | 1,862,373 | 71.97 | 207,486 | 8.02 | 38.95 | 40.06 | 34.49 |
| 96年底 | 505,367 | 19.39 | 1,887,740 | 72.42 | 213,687 | 8.20 | 38.09 | 42.28 | 34.94 |
| 97年底 | 490,931 | 18.71 | 1,913,461 | 72.92 | 219,680 | 8.37 | 37.14 | 44.75 | 35.39 |
| 98年底 | 474,959 | 18.02 | 1,935,036 | 73.41 | 225,766 | 8.57 | 36.21 | 47.53 | 35.87 |
| 99年底 | 456,296 | 17.23 | 1,962,096 | 74.09 | 230,027 | 8.69 | 34.98 | 50.41 | 36.40 |
| 100年底 | 441,335 | 16.56 | 1,987,907 | 74.61 | 235,152 | 8.83 | 34.03 | 53.28 | 36.85 |
| 101年底 | 431,211 | 16.06 | 2,010,485 | 74.88 | 243,197 | 9.06 | 33.54 | 56.40 | 37.22 |
| 2月底 | 439,224 | 16.47 | 1,991,525 | 74.67 | 236,176 | 8.86 | 33.91 | 53.77 | 36.92 |
| 3月底 | 439,033 | 16.45 | 1,993,019 | 74.68 | 236,747 | 8.87 | 33.91 | 53.92 | 36.94 |
| 4月底 | 438,254 | 16.41 | 1,994,617 | 74.69 | 237,524 | 8.89 | 33.88 | 54.20 | 36.97 |
| 5月底 | 437,660 | 16.38 | 1,996,762 | 74.72 | 237,968 | 8.90 | 33.84 | 54.37 | 36.99 |
| 6月底 | 437,207 | 16.35 | 1,998,840 | 74.74 | 238,312 | 8.91 | 33.80 | 54.51 | 37.01 |
| 7月底 | 436,160 | 16.30 | 2,001,055 | 74.78 | 238,724 | 8.92 | 33.73 | 54.73 | 37.04 |
| 8月底 | 435,356 | 16.26 | 2,003,186 | 74.81 | 239,334 | 8.94 | 33.68 | 54.97 | 37.07 |
| 9月底 | 433,809 | 16.19 | 2,005,138 | 74.84 | 240,225 | 8.97 | 33.62 | 55.38 | 37.12 |
| 10月底 | 432,828 | 16.14 | 2,006,998 | 74.86 | 241,215 | 9.00 | 33.58 | 55.73 | 37.15 |
| 11月底 | 431,998 | 16.10 | 2,008,887 | 74.87 | 242,181 | 9.03 | 33.56 | 56.06 | 37.19 |
| 12月底 | 431,211 | 16.06 | 2,010,485 | 74.88 | 243,197 | 9.06 | 33.54 | 56.40 | 37.22 |
| 102年底 | | | | | | | | | |
| 1月底 | 431,353 | 16.05 | 2,011,693 | 74.87 | 244,006 | 9.08 | 33.57 | 56.57 | 37.25 |
| 2月底 | 430,848 | 16.03 | 2,012,449 | 74.86 | 244,919 | 9.11 | 33.58 | 56.85 | 37.28 |
| 當期較上期增減 | -0.12 | (-0.03) | 0.04 | (-0.00) | 0.37 | (0.03) | (0.01) | (0.28) | (0.03) |
| 當期較上年同期增減 | -1.91 | (-0.44) | 1.05 | (0.19) | 3.70 | (0.26) | (-0.33) | (3.07) | (0.36) |

資料來源：本府民政局

附註：①扶養比=(0-14歲人口數+65歲以上人口數)÷(15-64歲人口數)×100；②老化指數=(65歲以上人口數)÷(0-14歲人口數)×100。

4.人口成長

| 年月別 | 人口總增加數 | 自然增加 | | | 社會增加 | | |
|-----------|--------|--------|--------|--------|--------|---------|---------|
| | | 增加人數 | 出生人數 | 死亡人數 | 增加人數 | 遷入人數 | 遷出人數 |
| 93年 | 18,569 | 12,472 | 25,068 | 12,596 | 6,097 | 152,251 | 146,154 |
| 94年 | 17,888 | 11,049 | 24,049 | 13,000 | 6,839 | 244,261 | 237,422 |
| 95年 | 21,608 | 10,933 | 23,847 | 12,914 | 10,675 | 174,829 | 164,154 |
| 96年 | 18,966 | 11,116 | 24,603 | 13,487 | 7,850 | 142,848 | 134,998 |
| 97年 | 17,278 | 9,821 | 23,647 | 13,826 | 7,457 | 148,328 | 140,871 |
| 98年 | 11,689 | 8,796 | 22,601 | 13,805 | 2,893 | 139,366 | 136,473 |
| 99年 | 12,658 | 5,197 | 19,537 | 14,340 | 7,461 | 143,182 | 135,721 |
| 100年 | 15,975 | 9,112 | 24,027 | 14,915 | 6,863 | 138,008 | 131,145 |
| 101年 | 20,499 | 13,307 | 28,324 | 15,017 | 7,192 | 138,734 | 131,542 |
| 2月 | 1,312 | 691 | 2,140 | 1,449 | 621 | 12,628 | 12,007 |
| 3月 | 1,874 | 1,030 | 2,440 | 1,410 | 844 | 13,113 | 12,269 |
| 4月 | 1,596 | 881 | 2,164 | 1,283 | 715 | 11,487 | 10,772 |
| 5月 | 1,995 | 938 | 2,205 | 1,267 | 1,057 | 12,829 | 11,772 |
| 6月 | 1,969 | 1,397 | 2,517 | 1,120 | 572 | 11,224 | 10,652 |
| 7月 | 1,580 | 694 | 2,029 | 1,335 | 886 | 13,636 | 12,750 |
| 8月 | 1,937 | 1,166 | 2,407 | 1,241 | 771 | 14,264 | 13,493 |
| 9月 | 1,296 | 1,193 | 2,247 | 1,054 | 103 | 10,861 | 10,758 |
| 10月 | 1,869 | 1,700 | 2,972 | 1,272 | 169 | 10,662 | 10,493 |
| 11月 | 2,025 | 1,597 | 2,753 | 1,156 | 428 | 9,777 | 9,349 |
| 12月 | 1,827 | 1,429 | 2,583 | 1,154 | 398 | 9,838 | 9,440 |
| 102年 | | | | | | | |
| 1月 | 2,159 | 1,286 | 2,778 | 1,492 | 873 | 11,250 | 10,377 |
| 2月 | 1,164 | 771 | 1,895 | 1,124 | 393 | 8,499 | 8,106 |
| 當期較上期增減 | -46.09 | -40.05 | -31.79 | -24.66 | -54.98 | -24.45 | -21.88 |
| 當期較上年同期增減 | -11.28 | 11.58 | -11.45 | -22.43 | -36.71 | -32.70 | -32.49 |

資料來源：本府民政局

附註：①自然增加數=出生數-死亡數；②社會增加數=遷入數-遷出數；③人口增加數=自然增加數+社會增加數

4.人口成長(續1)

| 年月別 | 總增加率(‰) | 自然增加 | | | 社會增加 | | |
|-----------|---------|---------|---------|---------|---------|----------|----------|
| | | 增加率(‰) | 出生率(‰) | 死亡率(‰) | 增加率(‰) | 遷入率(‰) | 遷出率(‰) |
| 93年 | 7.31 | 4.91 | 9.87 | 4.96 | 2.40 | 59.96 | 57.56 |
| 94年 | 6.99 | 4.32 | 9.40 | 5.08 | 2.67 | 95.52 | 92.84 |
| 95年 | 8.38 | 4.24 | 9.25 | 5.01 | 4.14 | 67.84 | 63.70 |
| 96年 | 7.30 | 4.28 | 9.47 | 5.19 | 3.02 | 55.00 | 51.98 |
| 97年 | 6.61 | 3.76 | 9.04 | 5.29 | 2.85 | 56.71 | 53.86 |
| 98年 | 4.44 | 3.34 | 8.59 | 5.25 | 1.10 | 52.99 | 51.89 |
| 99年 | 4.79 | 1.97 | 7.39 | 5.43 | 2.82 | 54.19 | 51.37 |
| 100年 | 6.01 | 3.43 | 9.04 | 5.61 | 2.58 | 51.95 | 49.37 |
| 101年 | 7.69 | 4.99 | 10.62 | 5.63 | 2.70 | 52.03 | 49.33 |
| 2月 | 6.21 | 3.27 | 10.13 | 6.86 | 2.94 | 59.77 | 56.83 |
| 3月 | 8.29 | 4.56 | 10.80 | 6.24 | 3.74 | 58.03 | 54.30 |
| 4月 | 7.29 | 4.03 | 9.89 | 5.86 | 3.27 | 52.50 | 49.23 |
| 5月 | 8.82 | 4.15 | 9.75 | 5.60 | 4.67 | 56.70 | 52.03 |
| 6月 | 8.99 | 6.38 | 11.49 | 5.11 | 2.61 | 51.22 | 48.61 |
| 7月 | 6.97 | 3.06 | 8.95 | 5.89 | 3.91 | 60.18 | 56.27 |
| 8月 | 8.54 | 5.14 | 10.62 | 5.47 | 3.40 | 62.91 | 59.51 |
| 9月 | 5.90 | 5.43 | 10.23 | 4.80 | 0.47 | 49.47 | 49.00 |
| 10月 | 8.23 | 7.49 | 13.09 | 5.60 | 0.74 | 46.97 | 46.22 |
| 11月 | 9.21 | 7.26 | 12.52 | 5.26 | 1.95 | 44.47 | 42.53 |
| 12月 | 8.30 | 6.29 | 11.36 | 5.08 | 1.75 | 43.28 | 41.53 |
| 102年 | | | | | | | |
| 1月 | 9.46 | 5.64 | 12.18 | 6.54 | 3.83 | 49.32 | 45.49 |
| 2月 | 5.65 | 3.74 | 9.19 | 5.45 | 1.91 | 41.22 | 39.32 |
| 當期較上期增減 | (-3.82) | (-1.90) | (-2.99) | (-1.09) | (-1.92) | (-8.09) | (-6.17) |
| 當期較上年同期增減 | (-0.56) | (0.47) | (-0.94) | (-1.41) | (-1.03) | (-18.55) | (-17.52) |

資料來源：本府民政局

附註：①本表係以本年(月)底及上年(月)底平均數為分母。②為便於比較，各月之各率皆折合為年率。

4.人口成長(續完)

| 年月別 | 出生人數(人) | | | 出生情形(人) | | | 非婚生及無依嬰兒所佔比例(%) |
|-----------|---------|--------|-----------|---------|--------|-----------------|-----------------|
| | 男 | 女 | 性比例(男/百女) | 婚生 | 非婚生 | 無依 ^① | |
| 93年 | 13,035 | 12,033 | 108.33 | 24,126 | 933 | 9 | 3.76 |
| 94年 | 12,585 | 11,464 | 109.78 | 23,030 | 1,015 | 4 | 4.24 |
| 95年 | 12,515 | 11,332 | 110.44 | 22,808 | 1,038 | 1 | 4.36 |
| 96年 | 12,702 | 11,901 | 106.73 | 23,434 | 1,158 | 11 | 4.75 |
| 97年 | 12,308 | 11,339 | 108.55 | 22,625 | 1,015 | 7 | 4.32 |
| 98年 | 11,769 | 10,832 | 108.65 | 21,691 | 907 | 3 | 4.03 |
| 99年 | 10,233 | 9,304 | 109.98 | 18,636 | 898 | 3 | 4.61 |
| 100年 | 12,443 | 11,584 | 107.42 | 23,139 | 883 | 5 | 3.70 |
| 101年 | 14,628 | 13,696 | 106.80 | 27,331 | 991 | 2 | 3.51 |
| 2月 | 1,086 | 1,054 | 103.04 | 2,057 | 83 | - | 3.88 |
| 3月 | 1,294 | 1,146 | 112.91 | 2,362 | 78 | - | 3.20 |
| 4月 | 1,092 | 1,072 | 101.87 | 2,087 | 77 | - | 3.56 |
| 5月 | 1,143 | 1,062 | 107.63 | 2,131 | 74 | - | 3.36 |
| 6月 | 1,310 | 1,207 | 108.53 | 2,420 | 97 | - | 3.85 |
| 7月 | 1,050 | 979 | 107.25 | 1,957 | 72 | - | 3.55 |
| 8月 | 1,228 | 1,179 | 104.16 | 2,314 | 93 | - | 3.86 |
| 9月 | 1,190 | 1,057 | 112.58 | 2,159 | 88 | - | 3.92 |
| 10月 | 1,510 | 1,462 | 103.28 | 2,882 | 90 | - | 3.03 |
| 11月 | 1,432 | 1,321 | 108.40 | 2,660 | 92 | 1 | 3.38 |
| 12月 | 1,312 | 1,271 | 103.23 | 2,498 | 85 | - | 3.29 |
| 102年 | | | | | | | |
| 1月 | 1,443 | 1,335 | 108.09 | 2,681 | 97 | - | 3.49 |
| 2月 | 961 | 934 | 102.89 | 1,827 | 68 | - | 3.59 |
| 當期較上期增減 | -33.40 | -30.04 | (-5.20) | -31.85 | -29.90 | -- | (0.10) |
| 當期較上年同期增減 | -11.51 | -11.39 | (-0.15) | -11.18 | -18.07 | -- | (-0.29) |

資料來源：本府民政局

附註：①無依：胎兒出生後即被其父母所遺棄，經由他人發現，並經發現人或留養人申辦出生登記者。

5.各 行 政 區 人 口 消 長

| 年月底別 | 總計 | | 中區 | | 東區 | | 南區 | | 西區 | | 北區 | |
|---------------|-----------|--------|--------|--------|--------|--------|---------|--------|---------|--------|---------|--------|
| | 人口數 | 增減率(%) | 人口數 | 增減率(%) | 人口數 | 增減率(%) | 人口數 | 增減率(%) | 人口數 | 增減率(%) | 人口數 | 增減率(%) |
| 93年底 | 2,548,332 | 0.73 | 23,762 | 0.96 | 70,529 | 0.27 | 116,401 | 0.73 | 105,943 | 0.98 | 147,249 | -0.46 |
| 94年底 | 2,566,220 | 0.70 | 24,062 | 1.26 | 72,374 | 2.62 | 116,676 | 0.24 | 107,272 | 1.25 | 146,787 | -0.31 |
| 95年底 | 2,587,828 | 0.84 | 23,527 | -2.22 | 73,091 | 0.99 | 116,156 | -0.45 | 109,243 | 1.84 | 146,665 | -0.08 |
| 96年底 | 2,606,794 | 0.73 | 24,010 | 2.05 | 73,748 | 0.90 | 116,812 | 0.56 | 110,358 | 1.02 | 147,469 | 0.55 |
| 97年底 | 2,624,072 | 0.66 | 23,603 | -1.70 | 74,072 | 0.44 | 117,325 | 0.44 | 111,878 | 1.38 | 147,721 | 0.17 |
| 98年底 | 2,635,761 | 0.45 | 23,228 | -1.59 | 73,891 | -0.24 | 117,390 | 0.06 | 112,722 | 0.75 | 147,529 | -0.13 |
| 99年底 | 2,648,419 | 0.48 | 22,472 | -3.25 | 73,969 | 0.11 | 113,659 | -3.18 | 117,365 | 4.12 | 147,639 | 0.07 |
| 100年底 | 2,664,394 | 0.60 | 21,610 | -3.84 | 73,960 | -0.01 | 115,032 | 1.21 | 117,210 | -0.13 | 147,679 | 0.03 |
| 101年底 | 2,684,893 | 0.77 | 20,647 | -4.46 | 74,282 | 0.44 | 116,807 | 1.54 | 116,784 | -0.36 | 147,798 | 0.08 |
| 2月底 | 2,666,925 | 0.05 | 21,491 | -0.30 | 73,955 | 0.00 | 115,193 | 0.05 | 117,210 | -0.08 | 147,733 | 0.05 |
| 3月底 | 2,668,799 | 0.07 | 21,413 | -0.36 | 73,936 | -0.03 | 115,237 | 0.04 | 117,262 | 0.04 | 147,673 | -0.04 |
| 4月底 | 2,670,395 | 0.06 | 21,331 | -0.38 | 73,985 | 0.07 | 115,368 | 0.11 | 117,265 | 0.00 | 147,628 | -0.03 |
| 5月底 | 2,672,390 | 0.07 | 21,268 | -0.30 | 74,026 | 0.06 | 115,428 | 0.05 | 117,334 | 0.06 | 147,641 | 0.01 |
| 6月底 | 2,674,359 | 0.07 | 21,165 | -0.48 | 74,025 | -0.00 | 115,508 | 0.07 | 117,262 | -0.06 | 147,671 | 0.02 |
| 7月底 | 2,675,939 | 0.06 | 21,078 | -0.41 | 74,044 | 0.03 | 115,619 | 0.10 | 117,115 | -0.13 | 147,654 | -0.01 |
| 8月底 | 2,677,876 | 0.07 | 20,935 | -0.68 | 74,158 | 0.15 | 116,049 | 0.37 | 116,918 | -0.17 | 147,651 | -0.00 |
| 9月底 | 2,679,172 | 0.05 | 20,832 | -0.49 | 74,186 | 0.04 | 116,428 | 0.33 | 116,779 | -0.12 | 147,649 | -0.00 |
| 10月底 | 2,681,041 | 0.07 | 20,740 | -0.44 | 74,223 | 0.05 | 116,590 | 0.14 | 116,684 | -0.08 | 147,720 | 0.05 |
| 11月底 | 2,683,066 | 0.08 | 20,712 | -0.14 | 74,225 | 0.00 | 116,668 | 0.07 | 116,748 | 0.05 | 147,762 | 0.03 |
| 12月底 | 2,684,893 | 0.07 | 20,647 | -0.31 | 74,282 | 0.08 | 116,807 | 0.12 | 116,784 | 0.03 | 147,798 | 0.02 |
| 102年底 | | | | | | | | | | | | |
| 1月底 | 2,687,052 | 0.08 | 20,637 | -0.05 | 74,311 | 0.04 | 116,948 | 0.12 | 116,830 | 0.04 | 147,856 | 0.04 |
| 2月底 | 2,688,216 | 0.04 | 20,615 | -0.11 | 74,352 | 0.06 | 116,977 | 0.02 | 116,750 | -0.07 | 147,752 | -0.07 |
| 當期較上年 同期增減 | 0.80 | | -4.08 | | 0.54 | | 1.55 | | -0.39 | | 0.01 | |

資料來源：本府民政局

5.各 行 政 區 人 口 消 長 (續 1)

| 年月底別 | 西屯區 | | 南屯區 | | 北屯區 | | 豐原區 | | 東勢區 | | 大甲區 | |
|---------------|---------|--------|---------|--------|---------|--------|---------|--------|--------|--------|--------|--------|
| | 人口數 | 增減率(%) | 人口數 | 增減率(%) | 人口數 | 增減率(%) | 人口數 | 增減率(%) | 人口數 | 增減率(%) | 人口數 | 增減率(%) |
| 93年底 | 188,656 | 2.02 | 138,674 | 2.04 | 230,078 | 1.68 | 163,228 | 0.25 | 56,230 | -0.94 | 79,643 | 0.43 |
| 94年底 | 192,996 | 2.30 | 139,808 | 0.82 | 232,803 | 1.18 | 163,746 | 0.32 | 55,681 | -0.98 | 79,636 | -0.01 |
| 95年底 | 195,444 | 1.27 | 143,597 | 2.71 | 236,669 | 1.66 | 164,051 | 0.19 | 55,259 | -0.76 | 79,496 | -0.18 |
| 96年底 | 197,900 | 1.26 | 145,983 | 1.66 | 239,618 | 1.25 | 164,619 | 0.35 | 54,790 | -0.85 | 79,264 | -0.29 |
| 97年底 | 201,333 | 1.73 | 148,206 | 1.52 | 241,990 | 0.99 | 165,238 | 0.38 | 54,201 | -1.08 | 78,917 | -0.44 |
| 98年底 | 203,680 | 1.17 | 150,884 | 1.81 | 244,311 | 0.96 | 165,245 | 0.00 | 53,696 | -0.93 | 78,707 | -0.27 |
| 99年底 | 206,536 | 1.40 | 153,779 | 1.92 | 246,880 | 1.05 | 165,433 | 0.11 | 53,259 | -0.81 | 78,387 | -0.41 |
| 100年底 | 209,672 | 1.52 | 155,768 | 1.29 | 249,742 | 1.16 | 165,609 | 0.11 | 52,780 | -0.90 | 78,118 | -0.34 |
| 101年底 | 212,750 | 1.47 | 158,300 | 1.63 | 252,668 | 1.17 | 166,085 | 0.29 | 52,403 | -0.71 | 77,986 | -0.17 |
| 2月底 | 210,019 | 0.09 | 156,074 | 0.16 | 250,118 | 0.06 | 165,773 | 0.07 | 52,684 | -0.11 | 78,178 | 0.00 |
| 3月底 | 210,461 | 0.21 | 156,368 | 0.19 | 250,414 | 0.12 | 165,802 | 0.02 | 52,652 | -0.06 | 78,147 | -0.04 |
| 4月底 | 210,715 | 0.12 | 156,608 | 0.15 | 250,661 | 0.10 | 165,909 | 0.06 | 52,651 | -0.00 | 78,158 | 0.01 |
| 5月底 | 211,268 | 0.26 | 156,789 | 0.12 | 250,952 | 0.12 | 165,863 | -0.03 | 52,633 | -0.03 | 78,141 | -0.02 |
| 6月底 | 211,435 | 0.08 | 157,018 | 0.15 | 251,243 | 0.12 | 165,912 | 0.03 | 52,606 | -0.05 | 78,124 | -0.02 |
| 7月底 | 211,642 | 0.10 | 157,428 | 0.26 | 251,402 | 0.06 | 165,949 | 0.02 | 52,538 | -0.13 | 78,097 | -0.03 |
| 8月底 | 211,892 | 0.12 | 157,583 | 0.10 | 251,750 | 0.14 | 165,976 | 0.02 | 52,527 | -0.02 | 78,035 | -0.08 |
| 9月底 | 212,259 | 0.17 | 157,671 | 0.06 | 251,941 | 0.08 | 165,991 | 0.01 | 52,475 | -0.10 | 78,012 | -0.03 |
| 10月底 | 212,457 | 0.09 | 157,864 | 0.12 | 252,159 | 0.09 | 165,999 | 0.00 | 52,420 | -0.10 | 78,002 | -0.01 |
| 11月底 | 212,628 | 0.08 | 158,108 | 0.15 | 252,444 | 0.11 | 166,053 | 0.03 | 52,410 | -0.02 | 78,002 | - |
| 12月底 | 212,750 | 0.06 | 158,300 | 0.12 | 252,668 | 0.09 | 166,085 | 0.02 | 52,403 | -0.01 | 77,986 | -0.02 |
| 102年底 | | | | | | | | | | | | |
| 1月底 | 213,176 | 0.20 | 158,485 | 0.12 | 252,887 | 0.09 | 166,111 | 0.02 | 52,340 | -0.12 | 78,035 | 0.06 |
| 2月底 | 213,309 | 0.06 | 158,620 | 0.09 | 253,173 | 0.11 | 166,101 | -0.01 | 52,358 | 0.03 | 78,050 | 0.02 |
| 當期較上年 同期增減 | 1.57 | | 1.63 | | 1.22 | | 0.20 | | -0.62 | | -0.16 | |

資料來源：本府民政局

5.各 行 政 區 人 口 消 長 (續 2)

| 年月底別 | 清水區 | | 沙鹿區 | | 梧棲區 | | 后里區 | | 神岡區 | | 潭子區 | |
|---------------|--------|--------|--------|--------|--------|--------|--------|--------|--------|--------|---------|--------|
| | 人口數 | 增減率(%) | 人口數 | 增減率(%) | 人口數 | 增減率(%) | 人口數 | 增減率(%) | 人口數 | 增減率(%) | 人口數 | 增減率(%) |
| 93年底 | 85,700 | 0.16 | 75,043 | 0.93 | 52,378 | 1.10 | 55,042 | -1.14 | 63,852 | 0.36 | 94,834 | 0.65 |
| 94年底 | 85,572 | -0.15 | 75,862 | 1.09 | 53,166 | 1.50 | 54,776 | -0.48 | 63,817 | -0.05 | 95,462 | 0.66 |
| 95年底 | 85,728 | 0.18 | 77,273 | 1.86 | 53,723 | 1.05 | 54,630 | -0.27 | 64,230 | 0.65 | 96,450 | 1.03 |
| 96年底 | 85,948 | 0.26 | 78,436 | 1.51 | 54,195 | 0.88 | 54,562 | -0.12 | 64,271 | 0.06 | 97,416 | 1.00 |
| 97年底 | 85,770 | -0.21 | 79,553 | 1.42 | 54,748 | 1.02 | 54,566 | 0.01 | 64,159 | -0.17 | 98,456 | 1.07 |
| 98年底 | 85,743 | -0.03 | 80,640 | 1.37 | 54,943 | 0.36 | 54,401 | -0.30 | 63,982 | -0.28 | 99,677 | 1.24 |
| 99年底 | 85,620 | -0.14 | 81,534 | 1.11 | 55,262 | 0.58 | 54,287 | -0.21 | 63,753 | -0.36 | 100,481 | 0.81 |
| 100年底 | 85,629 | 0.01 | 83,238 | 2.09 | 55,544 | 0.51 | 54,033 | -0.47 | 63,921 | 0.26 | 101,781 | 1.29 |
| 101年底 | 85,734 | 0.12 | 84,797 | 1.87 | 55,857 | 0.56 | 54,089 | 0.10 | 64,534 | 0.96 | 103,516 | 1.70 |
| 2月底 | 85,640 | - | 83,442 | 0.10 | 55,552 | 0.02 | 54,047 | 0.03 | 64,000 | 0.08 | 102,057 | 0.16 |
| 3月底 | 85,662 | 0.03 | 83,598 | 0.19 | 55,611 | 0.11 | 54,063 | 0.03 | 64,015 | 0.02 | 102,184 | 0.12 |
| 4月底 | 85,676 | 0.02 | 83,732 | 0.16 | 55,653 | 0.08 | 54,042 | -0.04 | 64,068 | 0.08 | 102,229 | 0.04 |
| 5月底 | 85,684 | 0.01 | 83,833 | 0.12 | 55,697 | 0.08 | 54,043 | 0.00 | 64,199 | 0.20 | 102,325 | 0.09 |
| 6月底 | 85,692 | 0.01 | 83,940 | 0.13 | 55,777 | 0.14 | 54,030 | -0.02 | 64,285 | 0.13 | 102,526 | 0.20 |
| 7月底 | 85,658 | -0.04 | 84,094 | 0.18 | 55,797 | 0.04 | 54,020 | -0.02 | 64,356 | 0.11 | 102,737 | 0.21 |
| 8月底 | 85,646 | -0.01 | 84,277 | 0.22 | 55,781 | -0.03 | 54,029 | 0.02 | 64,410 | 0.08 | 102,872 | 0.13 |
| 9月底 | 85,626 | -0.02 | 84,390 | 0.13 | 55,783 | 0.00 | 54,017 | -0.02 | 64,417 | 0.01 | 103,065 | 0.19 |
| 10月底 | 85,667 | 0.05 | 84,528 | 0.16 | 55,797 | 0.03 | 54,056 | 0.07 | 64,464 | 0.07 | 103,247 | 0.18 |
| 11月底 | 85,712 | 0.05 | 84,683 | 0.18 | 55,823 | 0.05 | 54,091 | 0.06 | 64,497 | 0.05 | 103,379 | 0.13 |
| 12月底 | 85,734 | 0.03 | 84,797 | 0.13 | 55,857 | 0.06 | 54,089 | -0.00 | 64,534 | 0.06 | 103,516 | 0.13 |
| 102年底 | | | | | | | | | | | | |
| 1月底 | 85,738 | 0.00 | 85,000 | 0.24 | 55,847 | -0.02 | 54,131 | 0.08 | 64,635 | 0.16 | 103,573 | 0.06 |
| 2月底 | 85,732 | -0.01 | 85,132 | 0.16 | 55,868 | 0.04 | 54,118 | -0.02 | 64,645 | 0.02 | 103,667 | 0.09 |
| 當期較上年 同期增減 | 0.11 | | 2.03 | | 0.57 | | 0.13 | | 1.01 | | 1.58 | |

資料來源：本府民政局

5.各 行 政 區 人 口 消 長 (續 3)

| 年月底別 | 大雅區 | | 新社區 | | 石岡區 | | 外埔區 | | 大安區 | | 烏日區 | |
|---------------|--------|--------|--------|--------|--------|--------|--------|--------|--------|--------|--------|--------|
| | 人口數 | 增減率(%) | 人口數 | 增減率(%) | 人口數 | 增減率(%) | 人口數 | 增減率(%) | 人口數 | 增減率(%) | 人口數 | 增減率(%) |
| 93年底 | 85,177 | 1.04 | 26,333 | -0.87 | 15,650 | 1.25 | 31,253 | -0.43 | 21,099 | -0.89 | 65,765 | 0.54 |
| 94年底 | 85,739 | 0.66 | 26,194 | -0.53 | 15,887 | 1.51 | 31,428 | 0.56 | 20,964 | -0.64 | 66,083 | 0.48 |
| 95年底 | 86,993 | 1.46 | 25,915 | -1.07 | 16,109 | 1.40 | 31,630 | 0.64 | 20,817 | -0.70 | 67,065 | 1.49 |
| 96年底 | 87,976 | 1.13 | 25,820 | -0.37 | 16,167 | 0.36 | 31,888 | 0.82 | 20,787 | -0.14 | 67,445 | 0.57 |
| 97年底 | 88,864 | 1.01 | 25,819 | -0.00 | 16,162 | -0.03 | 31,986 | 0.31 | 20,605 | -0.88 | 67,970 | 0.78 |
| 98年底 | 89,499 | 0.71 | 25,761 | -0.22 | 16,146 | -0.10 | 32,007 | 0.07 | 20,417 | -0.91 | 68,373 | 0.59 |
| 99年底 | 89,825 | 0.36 | 25,637 | -0.48 | 15,976 | -1.05 | 32,051 | 0.14 | 20,308 | -0.53 | 68,709 | 0.49 |
| 100年底 | 90,591 | 0.85 | 25,495 | -0.55 | 15,792 | -1.15 | 32,005 | -0.14 | 20,081 | -1.12 | 69,224 | 0.75 |
| 101年底 | 91,367 | 0.86 | 25,378 | -0.46 | 15,763 | -0.18 | 31,797 | -0.65 | 19,910 | -0.85 | 70,068 | 1.22 |
| 2月底 | 90,653 | 0.02 | 25,455 | -0.15 | 15,776 | -0.08 | 31,931 | -0.06 | 20,041 | -0.07 | 69,377 | 0.13 |
| 3月底 | 90,714 | 0.07 | 25,431 | -0.09 | 15,764 | -0.08 | 31,922 | -0.03 | 20,010 | -0.15 | 69,413 | 0.05 |
| 4月底 | 90,802 | 0.10 | 25,411 | -0.08 | 15,769 | 0.03 | 31,885 | -0.12 | 19,994 | -0.08 | 69,464 | 0.07 |
| 5月底 | 90,833 | 0.03 | 25,408 | -0.01 | 15,755 | -0.09 | 31,883 | -0.01 | 19,997 | 0.02 | 69,555 | 0.13 |
| 6月底 | 90,894 | 0.07 | 25,400 | -0.03 | 15,773 | 0.11 | 31,875 | -0.03 | 20,003 | 0.03 | 69,651 | 0.14 |
| 7月底 | 90,998 | 0.11 | 25,392 | -0.03 | 15,757 | -0.10 | 31,850 | -0.08 | 19,976 | -0.13 | 69,721 | 0.10 |
| 8月底 | 91,122 | 0.14 | 25,399 | 0.03 | 15,766 | 0.06 | 31,833 | -0.05 | 19,943 | -0.17 | 69,730 | 0.01 |
| 9月底 | 91,085 | -0.04 | 25,391 | -0.03 | 15,764 | -0.01 | 31,809 | -0.08 | 19,947 | 0.02 | 69,761 | 0.04 |
| 10月底 | 91,179 | 0.10 | 25,397 | 0.02 | 15,761 | -0.02 | 31,794 | -0.05 | 19,945 | -0.01 | 69,855 | 0.13 |
| 11月底 | 91,252 | 0.08 | 25,388 | -0.04 | 15,761 | - | 31,794 | - | 19,924 | -0.11 | 69,934 | 0.11 |
| 12月底 | 91,367 | 0.13 | 25,378 | -0.04 | 15,763 | 0.01 | 31,797 | 0.01 | 19,910 | -0.07 | 70,068 | 0.19 |
| 102年底 | | | | | | | | | | | | |
| 1月底 | 91,446 | 0.09 | 25,370 | -0.03 | 15,755 | -0.05 | 31,763 | -0.11 | 19,870 | -0.20 | 70,122 | 0.08 |
| 2月底 | 91,530 | 0.09 | 25,384 | 0.06 | 15,743 | -0.08 | 31,770 | 0.02 | 19,849 | -0.11 | 70,164 | 0.06 |
| 當期較上年 同期增減 | 0.97 | | -0.28 | | -0.21 | | -0.50 | | -0.96 | | 1.13 | |

資料來源：本府民政局

5.各 行 政 區 人 口 消 長 (續 完)

| 年月底別 | 大肚區 | | 龍井區 | | 霧峰區 | | 太平區 | | 大里區 | | 和平區 | |
|----------------------|--------|--------|--------|--------|--------|--------|---------|--------|---------|--------|--------|--------|
| | 人口數 | 增減率(%) | 人口數 | 增減率(%) | 人口數 | 增減率(%) | 人口數 | 增減率(%) | 人口數 | 增減率(%) | 人口數 | 增減率(%) |
| 93年底 | 55,566 | 0.70 | 69,582 | 1.02 | 64,957 | -0.35 | 170,363 | 0.23 | 184,164 | 1.58 | 11,181 | -1.13 |
| 94年底 | 55,722 | 0.28 | 70,372 | 1.14 | 64,747 | -0.32 | 170,712 | 0.20 | 186,818 | 1.44 | 11,058 | -1.10 |
| 95年底 | 55,886 | 0.29 | 71,510 | 1.62 | 64,627 | -0.19 | 171,139 | 0.25 | 189,945 | 1.67 | 10,960 | -0.89 |
| 96年底 | 55,932 | 0.08 | 71,961 | 0.63 | 64,474 | -0.24 | 171,628 | 0.29 | 192,437 | 1.31 | 10,880 | -0.73 |
| 97年底 | 55,945 | 0.02 | 73,041 | 1.50 | 64,228 | -0.38 | 172,363 | 0.43 | 194,550 | 1.10 | 10,803 | -0.71 |
| 98年底 | 55,874 | -0.13 | 73,934 | 1.22 | 63,906 | -0.50 | 172,389 | 0.02 | 196,056 | 0.77 | 10,730 | -0.68 |
| 99年底 | 55,725 | -0.27 | 74,474 | 0.73 | 63,975 | 0.11 | 172,965 | 0.33 | 197,716 | 0.85 | 10,743 | 0.12 |
| 100年底 | 55,739 | 0.03 | 74,682 | 0.28 | 63,904 | -0.11 | 174,284 | 0.76 | 200,588 | 1.45 | 10,683 | -0.56 |
| 101年底 | 55,863 | 0.22 | 75,138 | 0.61 | 64,183 | 0.44 | 176,594 | 1.33 | 203,239 | 1.32 | 10,556 | -1.19 |
| 2月底 | 55,716 | -0.09 | 74,663 | -0.01 | 63,949 | 0.04 | 174,551 | 0.08 | 201,019 | 0.13 | 10,628 | -0.35 |
| 3月底 | 55,749 | 0.06 | 74,654 | -0.01 | 63,936 | -0.02 | 174,755 | 0.12 | 201,331 | 0.16 | 10,622 | -0.06 |
| 4月底 | 55,748 | -0.00 | 74,657 | 0.00 | 63,940 | 0.01 | 174,899 | 0.08 | 201,540 | 0.10 | 10,607 | -0.14 |
| 5月底 | 55,724 | -0.04 | 74,670 | 0.02 | 63,961 | 0.03 | 175,168 | 0.15 | 201,718 | 0.09 | 10,594 | -0.12 |
| 6月底 | 55,797 | 0.13 | 74,700 | 0.04 | 63,931 | -0.05 | 175,425 | 0.15 | 202,111 | 0.19 | 10,580 | -0.13 |
| 7月底 | 55,790 | -0.01 | 74,719 | 0.03 | 63,946 | 0.02 | 175,605 | 0.10 | 202,357 | 0.12 | 10,600 | 0.19 |
| 8月底 | 55,835 | 0.08 | 74,795 | 0.10 | 64,028 | 0.13 | 175,832 | 0.13 | 202,533 | 0.09 | 10,571 | -0.27 |
| 9月底 | 55,820 | -0.03 | 74,815 | 0.03 | 64,090 | 0.10 | 175,980 | 0.08 | 202,633 | 0.05 | 10,556 | -0.14 |
| 10月底 | 55,820 | - | 74,998 | 0.24 | 64,123 | 0.05 | 176,195 | 0.12 | 202,784 | 0.07 | 10,573 | 0.16 |
| 11月底 | 55,830 | 0.02 | 75,066 | 0.09 | 64,194 | 0.11 | 176,402 | 0.12 | 203,012 | 0.11 | 10,564 | -0.09 |
| 12月底 | 55,863 | 0.06 | 75,138 | 0.10 | 64,183 | -0.02 | 176,594 | 0.11 | 203,239 | 0.11 | 10,556 | -0.08 |
| 102年底 | | | | | | | | | | | | |
| 1月底 | 55,896 | 0.06 | 75,150 | 0.02 | 64,186 | 0.00 | 176,889 | 0.17 | 203,481 | 0.12 | 10,584 | 0.27 |
| 2月底 | 55,960 | 0.11 | 75,146 | -0.01 | 64,138 | -0.07 | 177,081 | 0.11 | 203,664 | 0.09 | 10,568 | -0.15 |
| 當 期 較 上 年 同 期 增 減 | 0.44 | | 0.65 | | 0.30 | | 1.45 | | 1.32 | | -0.56 | |

資料來源：本府民政局

6.原 住 民 人 口

| 年月底別 | 人口數 | | | 占全市人口比例 (%) | 性比例 (男/百女) |
|----------------------|--------|--------|--------|----------------|---------------|
| | 合計 | 男 | 女 | | |
| 93年底 | 22,138 | 10,292 | 11,846 | 0.869 | 86.882 |
| 94年底 | 23,066 | 10,687 | 12,379 | 0.899 | 86.332 |
| 95年底 | 24,000 | 11,095 | 12,905 | 0.927 | 85.974 |
| 96年底 | 24,935 | 11,538 | 13,397 | 0.957 | 86.124 |
| 97年底 | 26,208 | 12,126 | 14,082 | 0.999 | 86.110 |
| 98年底 | 26,747 | 12,416 | 14,331 | 1.015 | 86.637 |
| 99年底 | 27,808 | 12,831 | 14,977 | 1.050 | 85.671 |
| 100年底 | 28,817 | 13,290 | 15,527 | 1.082 | 85.593 |
| 101年底 | 29,754 | 13,739 | 16,015 | 1.108 | 85.788 |
| 2月底 | 28,974 | 13,358 | 15,616 | 1.086 | 85.540 |
| 3月底 | 29,016 | 13,383 | 15,633 | 1.087 | 85.607 |
| 4月底 | 29,094 | 13,419 | 15,675 | 1.090 | 85.608 |
| 5月底 | 29,175 | 13,440 | 15,735 | 1.092 | 85.415 |
| 6月底 | 29,270 | 13,483 | 15,787 | 1.094 | 85.406 |
| 7月底 | 29,338 | 13,511 | 15,827 | 1.096 | 85.367 |
| 8月底 | 29,470 | 13,575 | 15,895 | 1.100 | 85.404 |
| 9月底 | 29,567 | 13,622 | 15,945 | 1.104 | 85.431 |
| 10月底 | 29,651 | 13,675 | 15,976 | 1.106 | 85.597 |
| 11月底 | 29,702 | 13,699 | 16,003 | 1.107 | 85.603 |
| 12月底 | 29,754 | 13,739 | 16,015 | 1.108 | 85.788 |
| 102年底 | | | | | |
| 1月底 | 29,816 | 13,766 | 16,050 | 1.110 | 85.769 |
| 2月底 | 29,862 | 13,789 | 16,073 | 1.111 | 85.790 |
| 當 期 較 上 年 增 減 | 0.15 | 0.17 | 0.14 | (0.001) | (0.020) |
| 當 期 較 上 年 同 期 增 減 | 3.06 | 3.23 | 2.93 | (0.024) | (0.249) |

資料來源：本府民政局

7. 結 婚 概 況

| 年月別 | 結婚對數 (對) | 對象 | | 結婚對數中配偶為大陸港 澳及外籍人士之對數比率 (%) | 結婚人數中大陸港澳及外 籍配偶之人數比率 (%) | 粗結婚率 (‰) |
|----------------------|-------------|------------------|----------------|-----------------------------------|--------------------------------|-------------|
| | | 對象為大陸港澳 配偶(對) | 對象為外籍配偶 (對) | | | |
| 93年 | 14,608 | 1,136 | 2,127 | 22.34 | 11.17 | 5.75 |
| 94年 | 16,062 | 1,432 | 1,421 | 17.76 | 8.88 | 6.28 |
| 95年 | 16,121 | 1,442 | 975 | 14.99 | 7.50 | 6.26 |
| 96年 | 15,430 | 1,669 | 927 | 16.82 | 8.41 | 5.94 |
| 97年 | 17,994 | 1,165 | 893 | 11.44 | 5.72 | 6.88 |
| 98年 | 13,505 | 1,291 | 837 | 15.76 | 7.88 | 5.14 |
| 99年 | 16,242 | 1,363 | 777 | 13.18 | 6.59 | 6.15 |
| 100年 | 19,975 | 1,428 | 828 | 11.29 | 5.65 | 7.52 |
| 101年 | 17,109 | 1,335 | 865 | 12.86 | 6.43 | 6.40 |
| 2月 | 1,138 | 92 | 61 | 13.44 | 6.72 | 0.43 |
| 3月 | 1,754 | 101 | 89 | 10.83 | 5.42 | 0.66 |
| 4月 | 1,192 | 117 | 68 | 15.52 | 7.76 | 0.45 |
| 5月 | 1,319 | 121 | 77 | 15.01 | 7.51 | 0.49 |
| 6月 | 1,192 | 118 | 73 | 16.02 | 8.01 | 0.45 |
| 7月 | 1,454 | 135 | 77 | 14.58 | 7.29 | 0.54 |
| 8月 | 965 | 121 | 62 | 18.96 | 9.48 | 0.36 |
| 9月 | 871 | 96 | 73 | 19.40 | 9.70 | 0.33 |
| 10月 | 1,700 | 107 | 70 | 10.41 | 5.21 | 0.63 |
| 11月 | 1,896 | 99 | 70 | 8.91 | 4.46 | 0.71 |
| 12月 | 1,881 | 80 | 71 | 8.03 | 4.01 | 0.70 |
| 102年 | | | | | | |
| 1月 | 2,212 | 129 | 70 | 9.00 | 4.50 | 0.82 |
| 2月 | 925 | 114 | 47 | 17.41 | 8.70 | 0.34 |
| 當 期 較 上 期 增 減 | -58.18 | -11.63 | -32.86 | (8.41) | (4.20) | (-0.48) |
| 當 期 較 上 年 同 期 增 減 | -18.72 | 23.91 | -22.95 | (3.96) | (1.98) | (-0.08) |

資料來源：本府民政局。

附註：粗結婚率=結婚對數/期中人口數*1000

8. 離 婚 概 況

| 年月別 | 離婚對數 (對) | 對象 | | 離婚對數中配偶為大陸港 澳及外籍人士之對數比率 (%) | 離婚人數中大陸港澳及外 籍配偶之人數比率 (%) | 粗離婚率 (‰) |
|----------------------|-------------|------------------|----------------|-----------------------------------|--------------------------------|-------------|
| | | 對象為大陸港澳 配偶(對) | 對象為外籍配偶 (對) | | | |
| 93年 | 7,002 | 838 | 351 | 16.98 | 8.49 | 2.76 |
| 94年 | 7,032 | 735 | 428 | 16.54 | 8.27 | 2.75 |
| 95年 | 7,235 | 727 | 478 | 16.66 | 8.33 | 2.81 |
| 96年 | 6,613 | 681 | 459 | 17.24 | 8.62 | 2.55 |
| 97年 | 6,315 | 641 | 517 | 18.34 | 9.17 | 2.41 |
| 98年 | 6,410 | 721 | 565 | 20.06 | 10.03 | 2.44 |
| 99年 | 6,583 | 889 | 531 | 21.57 | 10.79 | 2.49 |
| 100年 | 6,420 | 783 | 547 | 20.72 | 10.36 | 2.42 |
| 101年 | 6,390 | 831 | 505 | 20.91 | 10.45 | 2.39 |
| 2月 | 504 | 77 | 48 | 24.80 | 12.40 | 0.19 |
| 3月 | 576 | 77 | 43 | 20.83 | 10.42 | 0.22 |
| 4月 | 570 | 80 | 59 | 24.39 | 12.19 | 0.21 |
| 5月 | 591 | 76 | 61 | 23.18 | 11.59 | 0.22 |
| 6月 | 521 | 58 | 38 | 18.43 | 9.21 | 0.19 |
| 7月 | 639 | 82 | 47 | 20.19 | 10.09 | 0.24 |
| 8月 | 535 | 64 | 37 | 18.88 | 9.44 | 0.20 |
| 9月 | 531 | 58 | 48 | 19.96 | 9.98 | 0.20 |
| 10月 | 577 | 75 | 39 | 19.76 | 9.88 | 0.22 |
| 11月 | 483 | 59 | 28 | 18.01 | 9.01 | 0.18 |
| 12月 | 466 | 60 | 34 | 20.17 | 10.09 | 0.17 |
| 102年 | | | | | | |
| 1月 | 471 | 54 | 39 | 19.75 | 9.87 | 0.18 |
| 2月 | 380 | 45 | 32 | 20.26 | 10.13 | 0.14 |
| 當 期 較 上 期 增 減 | -19.32 | -16.67 | -17.95 | (0.52) | (0.26) | (-0.03) |
| 當 期 較 上 年 同 期 增 減 | -24.60 | -41.56 | -33.33 | (-4.54) | (-2.27) | (-0.05) |

資料來源：本府民政局。

附註：粗離婚率=離婚對數/期中人口數*1000

9. 預算執行

中華民國102年度(截至 102年2月底止)

| 科 目 | 全年度預算數 | | 截至本月止分配預算數 | | 截至本月止累計執行數 | | |
|--------------------|--------------------|---------------|-------------------|--------------|-------------------|--------------|---------------|
| | 金額 (千元) | 百分比 (%) | 金額 (千元) | 占預算數 (%) | 金額 (千元) | 占預算數 (%) | 占分配數 (%) |
| 歲入總計 | 102,439,925 | 100.00 | 10,265,164 | 10.02 | 12,751,821 | 12.45 | 124.22 |
| 稅課收入 | 59,323,250 | 57.91 | 6,477,471 | 10.92 | 7,237,000 | 12.20 | 111.73 |
| 工程受益費收入 | - | - | - | -- | 13 | -- | -- |
| 罰款及賠償收入 | 1,842,822 | 1.80 | 170,269 | 9.24 | 70,417 | 3.82 | 41.36 |
| 規費收入 | 3,141,913 | 3.07 | 354,031 | 11.27 | 374,693 | 11.93 | 105.84 |
| 信託管理收入 | - | - | - | -- | - | -- | -- |
| 財產收入 | 3,013,839 | 2.94 | 56,979 | 1.89 | 42,640 | 1.41 | 74.83 |
| 營業盈餘及事業收入 | 6,502,661 | 6.35 | 2,661 | 0.04 | 2,661 | 0.04 | 100.00 |
| 補助收入 | 22,285,080 | 21.75 | 2,995,905 | 13.44 | 4,021,558 | 18.05 | 134.24 |
| 捐贈及贈與收入 | 417,660 | 0.41 | 157,085 | 37.61 | 154,132 | 36.90 | 98.12 |
| 自治稅捐收入 | - | - | - | -- | - | -- | -- |
| 其他收入 | 5,912,700 | 5.77 | 50,763 | 0.86 | 848,707 | 14.35 | 1,671.90 |
| 歲出總計(依政事別分) | 107,556,315 | 100.00 | 26,504,217 | 24.64 | 18,592,203 | 17.29 | 70.15 |
| 政權行使支出 | 860,037 | 0.80 | 197,368 | 22.95 | 138,185 | 16.07 | 70.01 |
| 行政支出 | 1,260,542 | 1.17 | 371,305 | 29.46 | 206,501 | 16.38 | 55.61 |
| 民政支出 | 9,212,064 | 8.56 | 2,523,925 | 27.40 | 1,567,221 | 17.01 | 62.09 |
| 財務支出 | 1,021,724 | 0.95 | 289,969 | 28.38 | 210,238 | 20.58 | 72.50 |
| 教育支出 | 32,414,064 | 30.14 | 7,261,338 | 22.40 | 7,067,142 | 21.80 | 97.33 |
| 文化支出 | 1,923,000 | 1.79 | 350,681 | 18.24 | 126,527 | 6.58 | 36.08 |
| 農業支出 | 2,527,648 | 2.35 | 325,614 | 12.88 | 101,580 | 4.02 | 31.20 |
| 工業支出 | 767,118 | 0.71 | 247,451 | 32.26 | 153,006 | 19.95 | 61.83 |
| 交通支出 | 11,732,876 | 10.91 | 1,426,737 | 12.16 | 193,530 | 1.65 | 13.56 |
| 其他經濟服務支出 | 1,258,841 | 1.17 | 167,764 | 13.33 | 88,731 | 7.05 | 52.89 |
| 社會保險支出 | 691,571 | 0.64 | 62,921 | 9.10 | 15,670 | 2.27 | 24.90 |
| 社會救助支出 | 923,848 | 0.86 | 264,606 | 28.64 | 93,197 | 10.09 | 35.22 |
| 福利服務支出 | 9,033,047 | 8.40 | 1,567,522 | 17.35 | 342,095 | 3.79 | 21.82 |
| 國民就業支出 | 19,375 | 0.02 | 1,164 | 6.01 | 67 | 0.35 | 5.76 |
| 醫療保健支出 | 1,035,856 | 0.96 | 267,718 | 25.85 | 173,744 | 16.77 | 64.90 |
| 社區發展支出 | 2,284,530 | 2.12 | 151,033 | 6.61 | 33,365 | 1.46 | 22.09 |
| 環境保護支出 | 5,839,422 | 5.43 | 1,100,231 | 18.84 | 708,248 | 12.13 | 64.37 |
| 退休撫卹給付支出 | 10,218,222 | 9.50 | 5,768,342 | 56.45 | 4,647,185 | 45.48 | 80.56 |
| 警政支出 | 10,515,088 | 9.78 | 3,250,200 | 30.91 | 2,131,093 | 20.27 | 65.57 |
| 債務付息支出 | 793,000 | 0.74 | 300,000 | 37.83 | 214,348 | 27.03 | 71.45 |
| 其他支出 | 2,755,775 | 2.56 | 608,328 | 22.07 | 380,530 | 13.81 | 62.55 |
| 第二預備金 | 468,667 | 0.44 | - | - | - | - | -- |
| 歲出總計(依機關別分) | 107,556,315 | 100.00 | 26,504,217 | 24.64 | 18,592,203 | 17.29 | 70.15 |
| 市議會 | 860,037 | 0.80 | 197,368 | 22.95 | 138,185 | 16.07 | 70.01 |
| 市政府 | 6,899,803 | 6.42 | 1,648,009 | 23.88 | 954,302 | 13.83 | 57.91 |
| 民政局 | 1,215,673 | 1.13 | 359,936 | 29.61 | 242,405 | 19.94 | 67.35 |
| 財政局 | 954,161 | 0.89 | 345,036 | 36.16 | 247,046 | 25.89 | 71.60 |
| 教育局 | 40,591,928 | 37.74 | 11,991,111 | 29.54 | 11,433,190 | 28.17 | 95.35 |
| 經濟發展局 | 690,685 | 0.64 | 110,725 | 16.03 | 61,690 | 8.93 | 55.71 |
| 建設局 | 7,652,657 | 7.12 | 1,370,218 | 17.91 | 174,520 | 2.28 | 12.74 |
| 交通局 | 6,661,169 | 6.19 | 307,398 | 4.61 | 116,225 | 1.74 | 37.81 |
| 都市發展局 | 477,098 | 0.44 | 147,605 | 30.94 | 89,155 | 18.69 | 60.40 |
| 農業局 | 2,136,178 | 1.99 | 393,796 | 18.43 | 159,970 | 7.49 | 40.62 |
| 觀光旅遊局 | 568,156 | 0.53 | 57,039 | 10.04 | 27,041 | 4.76 | 47.41 |
| 社會局 | 8,056,263 | 7.49 | 1,508,290 | 18.72 | 261,943 | 3.25 | 17.37 |
| 勞工局 | 266,420 | 0.25 | 68,583 | 25.74 | 44,732 | 16.79 | 65.22 |
| 警察局 | 10,515,088 | 9.78 | 3,250,200 | 30.91 | 2,131,093 | 20.27 | 65.57 |
| 消防局 | 1,901,625 | 1.77 | 579,426 | 30.47 | 358,191 | 18.84 | 61.82 |
| 衛生局 | 1,035,856 | 0.96 | 267,718 | 25.85 | 173,744 | 16.77 | 64.90 |
| 環境保護局 | 4,433,955 | 4.12 | 974,549 | 21.98 | 706,175 | 15.93 | 72.46 |
| 文化局 | 1,052,970 | 0.98 | 168,495 | 16.00 | 95,946 | 9.11 | 56.94 |
| 地政局 | 1,323,304 | 1.23 | 353,572 | 26.72 | 236,607 | 17.88 | 66.92 |
| 法制局 | 152,859 | 0.14 | 67,469 | 44.14 | 26,594 | 17.40 | 39.42 |
| 新聞局 | 187,943 | 0.17 | 30,587 | 16.27 | 20,238 | 10.77 | 66.17 |
| 地方稅務局 | 860,563 | 0.80 | 244,933 | 28.46 | 177,540 | 20.63 | 72.49 |
| 統籌支撥科目 | 3,168,627 | 2.95 | 287,378 | 9.07 | 46,785 | 1.48 | 16.28 |
| 調整公務員工待遇準備 | 5,424,630 | 5.04 | 1,774,775 | 32.72 | 668,885 | 12.33 | 37.69 |
| 第二預備金 | 468,667 | 0.44 | - | - | - | - | -- |

資料來源：本府主計處

10.漁業產量

| 年月別 | 動力漁船 ^② | | 漁業產量總計(公噸) | | | |
|-----------|-------------------|----------|------------|---------|----------|--------------------|
| | 艘數 | 噸數 | 合計 | 沿岸漁業漁獲量 | 近海漁業漁獲量 | 養殖業產量 ^① |
| 93年 | 169 | 2,217.35 | 2,936.78 | 348.05 | 2,319.52 | 269.20 |
| 94年 | 164 | 2,185.91 | 1,870.71 | 255.92 | 1,483.09 | 131.69 |
| 95年 | 156 | 2,137.86 | 1,513.25 | 168.14 | 1,335.07 | 10.03 |
| 96年 | 163 | 2,370.10 | 1,289.03 | - | 1,279.54 | 9.48 |
| 97年 | 177 | 2,753.41 | 1,453.94 | - | 1,445.09 | 8.84 |
| 98年 | 247 | 2,645.75 | 1,378.20 | - | 1,370.86 | 7.33 |
| 99年 | 244 | 2,822.21 | 1,287.21 | - | 1,265.57 | 21.63 |
| 100年 | 248 | 2,775.80 | 1,095.68 | - | 1,089.39 | 6.27 |
| 101年 | 231 | 2,238.94 | 1,797.35 | - | 1,789.84 | 7.51 |
| 2月 | 241 | 2,621.84 | 50.11 | - | 49.49 | 0.62 |
| 3月 | 241 | 2,621.84 | 35.79 | - | 35.17 | 0.62 |
| 4月 | 236 | 2,307.84 | 33.26 | - | 32.65 | 0.62 |
| 5月 | 236 | 2,289.70 | 61.46 | - | 60.84 | 0.62 |
| 6月 | 236 | 2,289.70 | 41.96 | - | 41.34 | 0.62 |
| 7月 | 237 | 2,291.66 | 81.23 | - | 80.61 | 0.62 |
| 8月 | 237 | 2,291.66 | 61.84 | - | 61.22 | 0.62 |
| 9月 | 236 | 2,243.34 | 101.94 | - | 101.32 | 0.62 |
| 10月 | 234 | 2,231.20 | 224.21 | - | 223.59 | 0.62 |
| 11月 | 234 | 2,254.58 | 408.17 | - | 407.55 | 0.62 |
| 12月 | 231 | 2,238.94 | 617.44 | - | 616.74 | 0.70 |
| 102年 | | | | | | |
| 1月 | 233 | 2,320.37 | 141.65 | - | 141.03 | 0.62 |
| 2月 | 232 | 2,291.55 | 49.59 | - | 48.97 | 0.62 |
| 當期較上期增減 | -0.43 | -1.24 | -64.99 | -- | -65.28 | - |
| 當期較上年同期增減 | -3.73 | -12.60 | -1.04 | -- | -1.05 | - |

資料來源：本市海岸資源漁業發展所

附註：①養殖業包括內陸養殖及海面養殖。②係指期底數。

11.建築管理

| 年月別 | 核發建築物建造執照 | | 核發建築物使用執照 | | 核發建築物拆除執照 | | 違建查報 拆除件數 (件) |
|-----------|-----------|------------------|-----------|------------------|-----------|------------------|---------------------|
| | 件數 | 總樓地板面積 (平方公尺) | 件數 | 總樓地板面積 (平方公尺) | 件數 | 總樓地板面積 (平方公尺) | |
| 93年 | 5,105 | 4,271,893 | 3,648 | 3,352,537 | 287 | 151,143 | ... |
| 94年 | 4,928 | 4,462,054 | 4,527 | 4,484,430 | 360 | 261,706 | ... |
| 95年 | 4,802 | 3,812,356 | 5,475 | 4,899,004 | 390 | 161,867 | ... |
| 96年 | 3,835 | 4,542,452 | 4,528 | 4,380,480 | 409 | 218,861 | 2,252 |
| 97年 | 2,383 | 3,302,953 | 3,306 | 3,481,263 | 278 | 133,584 | 2,239 |
| 98年 | 2,472 | 2,225,101 | 1,896 | 2,855,072 | 316 | 163,080 | 2,338 |
| 99年 | 3,911 | 4,482,709 | 2,775 | 3,397,265 | 444 | 212,636 | 2,345 |
| 100年 | 3,408 | 4,820,229 | 2,657 | 3,396,851 | 346 | 204,441 | 1,825 |
| 101年 | 3,431 | 3,805,441 | 2,974 | 3,444,027 | 346 | 170,854 | 2,501 |
| 2月 | 237 | 219,489 | 237 | 227,819 | 26 | 12,157 | 121 |
| 3月 | 297 | 407,951 | 260 | 334,730 | 29 | 29,917 | 199 |
| 4月 | 219 | 257,661 | 233 | 200,924 | 21 | 9,027 | 147 |
| 5月 | 353 | 229,401 | 240 | 325,815 | 28 | 7,265 | 212 |
| 6月 | 250 | 299,858 | 223 | 228,063 | 24 | 6,664 | 186 |
| 7月 | 270 | 286,805 | 243 | 285,801 | 29 | 20,001 | 187 |
| 8月 | 366 | 321,897 | 214 | 253,427 | 37 | 10,464 | 336 |
| 9月 | 278 | 291,211 | 215 | 220,970 | 30 | 17,566 | 233 |
| 10月 | 357 | 351,614 | 269 | 204,557 | 45 | 17,587 | 265 |
| 11月 | 324 | 623,266 | 331 | 494,121 | 31 | 21,883 | 276 |
| 12月 | 228 | 245,706 | 212 | 297,118 | 32 | 11,755 | 242 |
| 102年 | | | | | | | |
| 1月 | 303 | 372,478 | 368 | 393,458 | 61 | 40,855 | 82 |
| 2月 | 162 | 260,314 | 164 | 294,553 | 15 | 7,292 | 77 |
| 當期較上期增減 | -46.53 | -30.11 | -55.43 | -25.14 | -75.41 | -82.15 | -6.10 |
| 當期較上年同期增減 | -31.65 | 18.60 | -30.80 | 29.29 | -42.31 | -40.02 | -36.36 |

資料來源：本府都市發展局

12. 建築物開工

| 年月別 | 合計 | | 住宅 | | 其他建築物 | |
|-----------|------------|------------------|------------|------------------|------------|------------------|
| | 件數 (件數) | 總樓地板面積 (平方公尺) | 總計 (件數) | 總樓地板面積 (平方公尺) | 總計 (件數) | 總樓地板面積 (平方公尺) |
| 93年 | ... | ... | ... | ... | ... | ... |
| 94年 | ... | ... | ... | ... | ... | ... |
| 95年 | ... | ... | ... | ... | ... | ... |
| 96年 | ... | ... | ... | ... | ... | ... |
| 97年 | ... | ... | ... | ... | ... | ... |
| 98年 | 2,107 | 1,751,178 | 1,669 | 1,238,267 | 438 | 512,911 |
| 99年 | 2,830 | 2,389,419 | 2,255 | 1,480,131 | 575 | 909,288 |
| 100年 | 2,082 | 2,128,501 | 1,581 | 1,236,850 | 501 | 891,651 |
| 101年 | 2,685 | 2,514,589 | 1,989 | 1,378,625 | 696 | 1,135,964 |
| 2月 | 169 | 320,792 | 108 | 81,459 | 61 | 239,333 |
| 3月 | 277 | 283,451 | 205 | 118,576 | 72 | 164,875 |
| 4月 | 214 | 201,809 | 162 | 122,995 | 52 | 78,814 |
| 5月 | 251 | 250,510 | 191 | 149,926 | 60 | 100,584 |
| 6月 | 234 | 168,524 | 180 | 52,551 | 54 | 115,973 |
| 7月 | 204 | 150,216 | 157 | 104,230 | 47 | 45,986 |
| 8月 | 143 | 94,193 | 102 | 67,600 | 41 | 26,593 |
| 9月 | 178 | 86,188 | 139 | 56,731 | 39 | 29,457 |
| 10月 | 309 | 225,001 | 251 | 190,010 | 58 | 34,991 |
| 11月 | 266 | 269,248 | 181 | 185,955 | 85 | 83,293 |
| 12月 | 245 | 215,305 | 178 | 166,284 | 67 | 49,021 |
| 102年 | | | | | | |
| 1月 | 223 | 273,952 | 143 | 211,275 | 80 | 62,677 |
| 2月 | 105 | 73,780 | 84 | 62,948 | 21 | 10,832 |
| 當期較上期增減 | -52.91 | -73.07 | -41.26 | -70.21 | -73.75 | -82.72 |
| 當期較上年同期增減 | -37.87 | -77.00 | -22.22 | -22.72 | -65.57 | -95.47 |

資料來源：本府都市發展局

附註：本表自98年起開始統計。

13. 土地登記

| 年月別 | 標示變更登記 | | 所有權 | | | | | |
|-----------|-----------|--------------|-----------|--------------|-----------|--------------|-----------|--------------|
| | | | 第一次登記 | | 變更登記 | | 買賣 | |
| | 筆數 (筆) | 面積 (平方公尺) | 筆數 (筆) | 面積 (平方公尺) | 筆數 (筆) | 面積 (平方公尺) | 筆數 (筆) | 面積 (平方公尺) |
| 93年 | 72,655 | 49,340,525 | 312 | 3,133,082 | 159,903 | 75,685,421 | 95,644 | 32,053,352 |
| 94年 | 89,140 | 46,166,292 | 1,063 | 857,386 | 151,498 | 62,954,109 | 95,911 | 31,010,279 |
| 95年 | 93,157 | 54,998,393 | 1,014 | 780,825 | 155,162 | 58,941,553 | 100,796 | 26,939,341 |
| 96年 | 89,324 | 65,469,008 | 706 | 4,230,853 | 150,525 | 64,295,986 | 94,231 | 29,654,498 |
| 97年 | 59,853 | 58,480,293 | 2,222 | 122,047,038 | 132,781 | 59,530,395 | 78,190 | 24,914,124 |
| 98年 | 64,392 | 125,702,832 | 1,824 | 123,665,926 | 128,603 | 53,687,522 | 76,340 | 21,600,733 |
| 99年 | 72,204 | 174,654,620 | 956 | 13,275,805 | 145,788 | 56,236,644 | 92,433 | 27,493,311 |
| 100年 | 60,605 | 167,247,726 | 681 | 316,732 | 251,012 | 127,016,290 | 88,240 | 25,692,864 |
| 101年 | 58,297 | 60,421,441 | 729 | 551,745 | 139,256 | 51,911,635 | 82,904 | 24,375,293 |
| 2月 | 2,138 | 6,013,314 | 9 | 4,268 | 8,581 | 3,325,953 | 4,887 | 1,353,647 |
| 3月 | 2,853 | 2,687,616 | 24 | 10,410 | 12,144 | 4,529,314 | 6,864 | 1,924,352 |
| 4月 | 2,436 | 3,064,557 | 16 | 7,127 | 11,450 | 4,143,646 | 6,825 | 2,007,821 |
| 5月 | 5,434 | 4,296,135 | 51 | 57,123 | 13,474 | 4,985,258 | 8,333 | 2,564,381 |
| 6月 | 2,601 | 2,705,782 | 29 | 13,192 | 12,372 | 4,090,097 | 8,074 | 2,146,303 |
| 7月 | 2,514 | 2,283,210 | 49 | 19,781 | 13,693 | 4,632,807 | 8,553 | 2,209,044 |
| 8月 | 8,746 | 6,074,469 | 26 | 7,592 | 11,730 | 4,866,468 | 6,307 | 2,580,067 |
| 9月 | 3,288 | 2,600,131 | 34 | 76,872 | 10,250 | 3,598,572 | 5,868 | 1,533,957 |
| 10月 | 3,514 | 3,114,008 | 28 | 27,621 | 11,920 | 4,714,249 | 7,114 | 2,085,759 |
| 11月 | 11,030 | 14,761,693 | 293 | 106,540 | 11,712 | 4,615,805 | 7,264 | 1,892,740 |
| 12月 | 8,593 | 9,666,637 | 22 | 28,145 | 12,029 | 4,380,875 | 7,219 | 2,018,498 |
| 102年 | | | | | | | | |
| 1月 | 2,934 | 2,964,307 | 79 | 48,810 | 15,558 | 5,301,049 | 8,821 | 2,349,533 |
| 2月 | 2,572 | 1,685,828 | 117 | 189,127 | 9,026 | 3,321,661 | 4,900 | 1,582,134 |
| 當期較上期增減 | -12.34 | -43.13 | 48.10 | 287.48 | -41.98 | -37.34 | -44.45 | -32.66 |
| 當期較上年同期增減 | 20.30 | -71.97 | 1,200.00 | 4,331.29 | 5.19 | -0.13 | 0.27 | 16.88 |

資料來源：本府地政局

13.土地登記(續)

| 年月別 | 他項權利登記 | | 抵押權設定 | | 抵押權塗銷 | |
|-----------|---------|------------|---------|------------|---------|------------|
| | 筆數(筆) | 面積(平方公尺) | 筆數(筆) | 面積(平方公尺) | 筆數(筆) | 面積(平方公尺) |
| | | | | | | |
| 93年 | 256,204 | 77,016,033 | 116,701 | 29,318,273 | 104,830 | 33,698,819 |
| 94年 | 256,394 | 61,016,119 | 123,022 | 22,955,312 | 102,815 | 26,893,269 |
| 95年 | 266,428 | 63,285,275 | 128,332 | 23,501,093 | 108,831 | 26,725,262 |
| 96年 | 231,570 | 66,405,964 | 109,494 | 24,213,024 | 98,578 | 28,039,775 |
| 97年 | 193,001 | 60,989,917 | 89,385 | 30,143,633 | 82,599 | 20,792,758 |
| 98年 | 180,120 | 49,680,885 | 83,524 | 17,412,353 | 76,700 | 21,344,830 |
| 99年 | 197,879 | 63,492,307 | 90,295 | 24,070,479 | 82,990 | 27,947,061 |
| 100年 | 196,133 | 56,420,325 | 90,195 | 20,106,956 | 83,173 | 23,321,785 |
| 101年 | 201,282 | 58,422,731 | 91,252 | 20,769,350 | 82,852 | 23,709,337 |
| 2月 | 16,315 | 5,988,575 | 6,376 | 2,365,906 | 5,187 | 1,307,815 |
| 3月 | 16,817 | 5,041,567 | 7,732 | 1,761,471 | 7,061 | 2,025,669 |
| 4月 | 16,395 | 4,357,030 | 7,649 | 1,590,018 | 6,763 | 1,974,773 |
| 5月 | 18,949 | 7,426,837 | 8,873 | 2,953,181 | 8,094 | 3,243,672 |
| 6月 | 18,318 | 4,655,136 | 8,624 | 1,550,392 | 7,396 | 1,922,022 |
| 7月 | 19,063 | 5,409,031 | 8,360 | 1,666,221 | 8,522 | 2,741,539 |
| 8月 | 16,141 | 3,836,531 | 7,191 | 1,324,798 | 6,916 | 1,633,984 |
| 9月 | 15,205 | 4,065,716 | 6,933 | 1,366,086 | 6,226 | 1,676,688 |
| 10月 | 17,392 | 4,138,667 | 7,957 | 1,510,263 | 7,220 | 1,644,956 |
| 11月 | 17,528 | 4,854,338 | 8,196 | 1,980,039 | 7,368 | 1,818,883 |
| 12月 | 16,980 | 4,960,416 | 7,605 | 1,612,342 | 7,119 | 2,219,673 |
| 102年 | | | | | | |
| 1月 | 18,876 | 5,008,466 | 8,632 | 1,921,879 | 7,768 | 1,772,451 |
| 2月 | 12,228 | 3,135,095 | 5,259 | 1,181,562 | 5,028 | 1,160,855 |
| 當期較上期增減 | -35.22 | -37.40 | -39.08 | -38.52 | -35.27 | -34.51 |
| 當期較上年同期增減 | -25.05 | -47.65 | -17.52 | -50.06 | -3.07 | -11.24 |

資料來源：本府地政局

14.建物登記

| 年月別 | 標示變更登記 | | 所有權 | | | | | |
|-----------|--------|-----------|--------|-----------|--------|------------|--------|-----------|
| | 棟數(棟) | 面積(平方公尺) | 第一次登記 | | 變更登記 | | 買賣 | |
| | | | 棟數(棟) | 面積(平方公尺) | 棟數(棟) | 面積(平方公尺) | 棟數(棟) | 面積(平方公尺) |
| 93年 | 16,597 | 2,708,613 | 14,628 | 3,643,966 | 71,407 | 9,345,103 | 53,990 | 6,871,426 |
| 94年 | 30,697 | 3,268,556 | 21,971 | 5,935,889 | 69,875 | 8,726,293 | 57,706 | 6,820,067 |
| 95年 | 34,347 | 3,796,456 | 23,714 | 6,644,826 | 73,743 | 9,194,651 | 61,543 | 7,379,744 |
| 96年 | 18,092 | 3,845,996 | 21,157 | 5,776,462 | 70,140 | 8,417,913 | 57,260 | 6,714,397 |
| 97年 | 15,604 | 2,847,613 | 16,822 | 5,100,273 | 59,021 | 7,398,250 | 45,894 | 5,599,752 |
| 98年 | 18,398 | 3,716,007 | 11,238 | 4,003,217 | 61,214 | 7,306,706 | 47,633 | 5,468,361 |
| 99年 | 20,802 | 5,481,651 | 12,910 | 4,195,196 | 67,094 | 9,325,532 | 54,139 | 7,014,073 |
| 100年 | 17,205 | 4,006,604 | 11,427 | 3,743,884 | 64,746 | 11,639,935 | 49,790 | 5,821,335 |
| 101年 | 17,110 | 5,148,554 | 12,606 | 4,208,228 | 58,610 | 7,954,357 | 45,906 | 5,866,066 |
| 2月 | 571 | 1,350,438 | 1,049 | 463,331 | 3,591 | 496,041 | 2,613 | 330,700 |
| 3月 | 898 | 175,636 | 776 | 297,471 | 4,933 | 610,197 | 3,739 | 437,355 |
| 4月 | 857 | 286,757 | 1,153 | 352,963 | 4,804 | 621,928 | 3,886 | 452,661 |
| 5月 | 1,141 | 287,278 | 796 | 259,862 | 5,776 | 751,548 | 4,730 | 578,746 |
| 6月 | 1,062 | 276,043 | 761 | 271,291 | 5,714 | 744,881 | 4,441 | 564,012 |
| 7月 | 1,013 | 231,575 | 1,363 | 602,858 | 5,839 | 754,133 | 4,730 | 568,172 |
| 8月 | 1,477 | 240,002 | 1,213 | 353,851 | 4,723 | 539,712 | 3,681 | 398,695 |
| 9月 | 1,264 | 277,304 | 807 | 198,990 | 4,512 | 564,598 | 3,545 | 401,396 |
| 10月 | 1,087 | 216,537 | 1,128 | 403,498 | 4,878 | 683,532 | 3,849 | 460,359 |
| 11月 | 3,995 | 817,318 | 937 | 329,849 | 5,075 | 645,644 | 4,047 | 446,407 |
| 12月 | 3,176 | 859,648 | 1,485 | 397,609 | 4,987 | 1,049,087 | 3,857 | 898,043 |
| 102年 | | | | | | | | |
| 1月 | 4,763 | 1,023,201 | 1,079 | 349,251 | 6,025 | 819,860 | 4,547 | 545,487 |
| 2月 | 6,222 | 2,163,857 | 1,101 | 379,952 | 3,187 | 398,961 | 2,316 | 274,423 |
| 當期較上期增減 | 30.63 | 111.48 | 2.04 | 8.79 | -47.10 | -51.34 | -49.07 | -49.69 |
| 當期較上年同期增減 | 989.67 | 60.23 | 4.96 | -18.00 | -11.25 | -19.57 | -11.37 | -17.02 |

資料來源：本府地政局

14. 建 物 登 記 (續)

| 年月別 | 他項權利登記 | | 抵押權設定 | | 抵押權塗銷 | |
|----------------------|----------|-------------|----------|-------------|----------|-------------|
| | 棟數 (棟) | 面積 (平方公尺) | 棟數 (棟) | 面積 (平方公尺) | 棟數 (棟) | 面積 (平方公尺) |
| 93年 | 144,816 | 22,330,824 | 72,596 | 10,374,917 | 65,454 | 10,654,841 |
| 94年 | 154,744 | 22,820,667 | 80,052 | 12,270,877 | 64,821 | 8,948,635 |
| 95年 | 165,809 | 25,241,532 | 88,589 | 12,646,918 | 68,738 | 9,938,475 |
| 96年 | 147,243 | 23,332,467 | 76,678 | 12,319,674 | 62,449 | 9,166,122 |
| 97年 | 128,112 | 20,070,651 | 61,358 | 10,559,494 | 54,300 | 7,891,470 |
| 98年 | 121,636 | 22,217,586 | 59,447 | 11,536,006 | 54,031 | 8,337,006 |
| 99年 | 132,879 | 21,684,524 | 64,109 | 10,426,596 | 57,336 | 8,503,722 |
| 100年 | 129,760 | 23,793,140 | 63,942 | 11,499,126 | 56,901 | 9,188,937 |
| 101年 | 128,214 | 21,529,716 | 62,049 | 9,863,482 | 55,383 | 8,305,444 |
| 2月 | 10,768 | 1,744,605 | 4,099 | 687,677 | 3,353 | 453,369 |
| 3月 | 10,880 | 1,875,396 | 5,153 | 819,522 | 5,096 | 804,998 |
| 4月 | 10,530 | 1,578,980 | 5,195 | 806,601 | 4,698 | 601,168 |
| 5月 | 11,978 | 1,993,647 | 5,820 | 928,560 | 5,532 | 823,178 |
| 6月 | 11,389 | 1,926,514 | 5,826 | 929,633 | 4,998 | 734,294 |
| 7月 | 11,779 | 1,897,427 | 5,942 | 842,670 | 5,196 | 743,246 |
| 8月 | 10,657 | 1,808,236 | 5,124 | 709,463 | 4,920 | 844,864 |
| 9月 | 9,666 | 1,614,334 | 4,814 | 822,456 | 4,085 | 562,534 |
| 10月 | 10,883 | 1,872,552 | 5,299 | 842,254 | 4,811 | 689,920 |
| 11月 | 11,178 | 1,742,306 | 5,556 | 873,132 | 4,952 | 681,290 |
| 12月 | 10,972 | 2,154,697 | 5,436 | 968,035 | 4,650 | 904,399 |
| 102年 | | | | | | |
| 1月 | 12,540 | 3,438,422 | 6,090 | 1,719,841 | 5,086 | 1,298,029 |
| 2月 | 7,326 | 1,206,210 | 3,346 | 534,197 | 3,248 | 507,437 |
| 當 期 較 上 期 增 減 | -41.58 | -64.92 | -45.06 | -68.94 | -36.14 | -60.91 |
| 當 期 較 上 年 同 期 增 減 | -31.97 | -30.86 | -18.37 | -22.32 | -3.13 | 11.93 |

資料來源：本府地政局

15. 工 商 登 記

| 年月別 | 工廠登記數現有家數 (家) | 公司登記數現有家數 (家) | 公司登記資本額 (百萬元) | 商業登記數現有家數 (家) | 商業登記資本額 (百萬元) |
|----------------------|--------------------|--------------------|--------------------|--------------------|--------------------|
| 93年底 | 19,724 | 76,949 | 1,079,377 | 84,621 | 12,249 |
| 94年底 | 19,773 | 79,006 | 1,126,955 | 86,398 | 12,913 |
| 95年底 | 15,994 | 80,085 | 1,138,794 | 87,816 | 13,618 |
| 96年底 | 16,255 | 75,940 | 1,159,458 | 88,462 | 14,141 |
| 97年底 | 16,189 | 72,911 | 1,212,694 | 89,328 | 14,552 |
| 98年底 | 15,766 | 73,492 | 1,253,301 | 91,573 | 14,961 |
| 99年底 | 15,957 | 75,605 | 1,330,886 | 93,306 | 15,388 |
| 100年底 | 15,879 | 77,672 | 1,407,861 | 95,643 | 16,133 |
| 101年底 | 16,237 | 79,225 | 1,460,764 | 97,313 | 16,612 |
| 2月底 | 15,938 | 77,824 | 1,422,383 | 95,816 | 16,190 |
| 3月底 | 15,961 | 77,978 | 1,424,698 | 96,014 | 16,240 |
| 4月底 | 15,989 | 78,257 | 1,427,064 | 96,144 | 16,254 |
| 5月底 | 16,014 | 78,444 | 1,430,402 | 96,323 | 16,329 |
| 6月底 | 16,036 | 78,552 | 1,435,115 | 96,467 | 16,358 |
| 7月底 | 16,065 | 78,734 | 1,440,530 | 96,608 | 16,387 |
| 8月底 | 16,095 | 78,910 | 1,449,689 | 96,737 | 16,424 |
| 9月底 | 16,134 | 78,991 | 1,452,700 | 96,928 | 16,489 |
| 10月底 | 16,156 | 79,179 | 1,457,730 | 97,059 | 16,509 |
| 11月底 | 16,196 | 79,255 | 1,459,307 | 97,241 | 16,573 |
| 12月底 | 16,237 | 79,225 | 1,460,764 | 97,313 | 16,612 |
| 102年底 | | | | | |
| 1月底 | 16,286 | 79,282 | 1,466,852 | 97,498 | 16,671 |
| 2月底 | 16,311 | 79,274 | 1,470,700 | 97,572 | 16,731 |
| 當 期 較 上 期 增 減 | 0.15 | -0.01 | 0.26 | 0.08 | 0.36 |
| 當 期 較 上 年 同 期 增 減 | 2.34 | 1.86 | 3.40 | 1.83 | 3.34 |

資料來源：本府經濟發展局

16. 中 科 園 區 與 臺 中 工 業 區 概 況

| 年月別 | 中科有效核准 廠商家數 (家) | 中科廠商投資額 (億元) | 中科園區產業營業額 ^① (億元) | 中科園區就業總人數 (人) | 臺中工業區廠商家數 (家) | 臺中工業區 廠商資本額 (億元) |
|----------------------|-----------------------|-----------------|--------------------------------|------------------|------------------|------------------------|
| 93年底 | ... | ... | ... | ... | ... | ... |
| 94年底 | ... | ... | 608.91 | ... | ... | ... |
| 95年底 | ... | ... | 1,785.16 | ... | ... | ... |
| 96年底 | 92 | 17,132.90 | 2,657.27 | 21,446 | 912 | 3,033.00 |
| 97年底 | 92 | 17,238.00 | 2,861.69 | 20,922 | 915 | 3,008.42 |
| 98年底 | 100 | 19,099.53 | 2,411.64 | 19,845 | 920 | 2,965.63 |
| 99年底 | 112 | 20,387.39 | 3,625.38 | 23,329 | 914 | 3,015.96 |
| 100年底 | 130 | 20,319.66 | 2,911.13 | 26,783 | 950 | 3,342.24 |
| 101年底 | 146 | 20,564.71 | 3,233.26 | 28,751 | 934 | 3,355.23 |
| 2月底 | 132 | 20,313.94 | 221.44 | 26,871 | 948 | 3,403.31 |
| 3月底 | 133 | 20,341.72 | 272.66 | 27,018 | 946 | 3,377.06 |
| 4月底 | 136 | 20,429.87 | 207.00 | 27,079 | 951 | 3,372.99 |
| 5月底 | 135 | 20,465.37 | 261.80 | 27,958 | 946 | 3,374.55 |
| 6月底 | 135 | 20,465.37 | 232.11 | 27,629 | 937 | 3,374.55 |
| 7月底 | 136 | 20,481.12 | 270.72 | 27,785 | 934 | 3,359.51 |
| 8月底 | 139 | 20,498.30 | 287.87 | 27,983 | 939 | 3,356.61 |
| 9月底 | 139 | 20,498.30 | 300.01 | 28,286 | 939 | 3,356.61 |
| 10月底 | 142 | 20,500.24 | 314.42 | 28,812 | 938 | 3,358.96 |
| 11月底 | 144 | 20,503.90 | 315.46 | 29,126 | 933 | 3,358.96 |
| 12月底 | 146 | 20,564.71 | 355.40 | 28,751 | 934 | 3,355.23 |
| 102年底 | | | | | | |
| 1月底 | 146 | 20,564.71 | 326.33 | 28,978 | 935 | 3,356.29 |
| 2月底 | 148 | 20,604.99 | 301.67 | 29,169 | 1,017 | 3,420.48 |
| 當 期 較 上 期 增 減 | 1.37 | 0.20 | -7.56 | 0.66 | 8.77 | 1.91 |
| 當 期 較 上 年 同 期 增 減 | 12.12 | 1.43 | 36.23 | 8.55 | 7.28 | 0.50 |

資料來源：中部科學工業園區網站公告資料。

附註：①係指該期間資料。

17. 車 輛 登 記

| 年月別 | 總計 (輛) | 汽 車 (輛) | | | | 機車 (輛) | 每千人持有輛數 (輛 / 千人) | |
|----------------------|-----------|-----------|---------|--------|-------|-------------|--------------------|--------|
| | | 合計 | 自用 | 營業用 | 特種車輛 | | 汽車 | 機車 |
| 93年底 | 2,249,468 | 834,142 | 804,305 | 23,813 | 6,024 | 1,415,326 | 327.33 | 555.39 |
| 94年底 | 2,335,582 | 870,633 | 839,966 | 24,697 | 5,970 | 1,464,949 | 339.27 | 570.86 |
| 95年底 | 2,388,952 | 880,040 | 849,120 | 24,937 | 5,983 | 1,508,912 | 340.07 | 583.08 |
| 96年底 | 2,449,357 | 889,877 | 858,716 | 25,111 | 6,050 | 1,559,480 | 341.37 | 598.24 |
| 97年底 | 2,508,140 | 886,044 | 855,322 | 24,633 | 6,089 | 1,622,096 | 337.66 | 618.16 |
| 98年底 | 2,550,227 | 895,088 | 863,778 | 25,280 | 6,030 | 1,655,139 | 339.59 | 627.95 |
| 99年底 | 2,604,639 | 914,327 | 881,681 | 26,651 | 5,995 | 1,690,312 | 345.24 | 638.23 |
| 100年底 | 2,684,874 | 940,472 | 906,795 | 28,452 | 5,225 | 1,744,402 | 352.98 | 654.71 |
| 101年底 | 2,726,395 | 966,495 | 928,707 | 30,654 | 7,134 | 1,759,900 | 359.98 | 655.48 |
| 2月底 | 2,695,369 | 944,677 | 910,565 | 28,891 | 5,221 | 1,750,692 | 354.22 | 656.45 |
| 3月底 | 2,682,896 | 946,459 | 912,134 | 29,079 | 5,246 | 1,736,437 | 354.64 | 650.64 |
| 4月底 | 2,685,553 | 947,789 | 913,369 | 29,183 | 5,237 | 1,737,764 | 354.92 | 650.75 |
| 5月底 | 2,682,808 | 950,046 | 915,323 | 29,439 | 5,284 | 1,732,762 | 355.50 | 648.39 |
| 6月底 | 2,688,296 | 952,402 | 917,355 | 29,770 | 5,277 | 1,735,894 | 356.12 | 649.09 |
| 7月底 | 2,694,959 | 955,146 | 919,874 | 30,015 | 5,257 | 1,739,813 | 356.94 | 650.17 |
| 8月底 | 2,701,055 | 957,009 | 921,643 | 30,066 | 5,300 | 1,744,046 | 357.38 | 651.28 |
| 9月底 | 2,711,737 | 959,542 | 922,275 | 30,173 | 7,094 | 1,752,195 | 358.15 | 654.01 |
| 10月底 | 2,717,420 | 961,534 | 924,148 | 30,292 | 7,094 | 1,755,886 | 358.64 | 654.93 |
| 11月底 | 2,721,882 | 963,850 | 926,312 | 30,409 | 7,129 | 1,758,032 | 359.23 | 655.23 |
| 12月底 | 2,726,395 | 966,495 | 928,707 | 30,654 | 7,134 | 1,759,900 | 359.98 | 655.48 |
| 102年底 | | | | | | | | |
| 1月底 | 2,733,794 | 969,656 | 931,835 | 30,672 | 7,149 | 1,764,138 | 360.71 | 656.25 |
| 2月底 | 2,737,115 | 970,804 | 932,928 | 30,740 | 7,136 | 1,766,311 | 361.13 | 657.06 |
| 當 期 較 上 期 增 減 | 0.12 | 0.12 | 0.12 | 0.22 | -0.18 | 0.12 | (0.43) | (0.81) |
| 當 期 較 上 年 同 期 增 減 | 1.55 | 2.77 | 2.46 | 6.40 | 36.68 | 0.89 | (6.91) | (0.61) |

資料來源：本府交通局

18.公 車 客 運

| 年月別 | 平均每日實際 營業車輛數 (輛) | 每車每日平均 行駛公里 (公里) | 總載客人次 (人次) | 平均每日載客人次 (人) | 每車載客人數(人) | |
|----------------|------------------------|------------------------|---------------|-----------------|-----------|-------|
| | | | | | 每日平均 | 每次平均 |
| 93年 | ... | ... | ... | ... | ... | ... |
| 94年 | ... | ... | ... | ... | ... | ... |
| 95年 | ... | ... | ... | ... | ... | ... |
| 96年 | ... | ... | ... | ... | ... | ... |
| 97年 | ... | ... | ... | ... | ... | ... |
| 98年 | ... | ... | ... | ... | ... | ... |
| 99年 | ... | ... | ... | ... | ... | ... |
| 100年 | 582.11 | 162.58 | 55,237,887 | 151,337 | 260 | 29.7 |
| 101年 | ... | ... | ... | ... | ... | ... |
| 2月 | 662.41 | 162.36 | 5,684,636 | 203,023 | 296 | 35.2 |
| 3月 | 671.94 | 161.02 | 6,453,366 | 208,173 | 310 | 37.4 |
| 4月 | 672.97 | 161.32 | 6,362,660 | 212,089 | 315 | 38.0 |
| 5月 | 685.97 | 159.84 | 6,817,473 | 219,918 | 321 | 38.9 |
| 6月 | 693.07 | 158.10 | 6,358,471 | 211,949 | 306 | 37.5 |
| 7月 | 700.16 | 159.14 | 6,678,869 | 215,447 | 308 | 37.6 |
| 8月 | 698.06 | 157.49 | 6,710,040 | 216,453 | 310 | 38.5 |
| 9月 | 727.07 | 162.82 | 7,384,597 | 246,153 | 339 | 40.8 |
| 10月 | 770.90 | 158.55 | 7,966,740 | 256,992 | 333 | 41.4 |
| 11月 | 780.80 | 156.77 | 7,603,757 | 253,459 | 325 | 40.6 |
| 12月 | 824.71 | 150.28 | 8,223,876 | 274,129 | 322 | 41.9 |
| 102年 | ... | ... | ... | ... | ... | ... |
| 1月 | 918.29 | 143.59 | 7,830,458 | 261,015 | 275 | 37.8 |
| 2月 | 820.00 | 141.79 | 6,838,500 | 227,950 | 269 | 37.2 |
| 當期較上期 增 減 | -10.70 | -1.26 | -12.67 | -12.67 | -2.20 | -1.66 |
| 當期較上年 同期增 減 | 23.79 | -12.67 | 20.30 | 12.28 | -9.09 | 5.56 |

資料來源：本府交通局

19.衛 生 管 理

| 年月別 | 食品衛生查驗不合格率 ^① (%) | | 食品製造廠商衛生檢查不合格率 (%) | | 營業場所衛生稽查輔導改善率 (%) | | 每萬人藥商家數 (家/萬人) | |
|----------------|--------------------------------|------|-----------------------|------|----------------------|-------|-------------------|------|
| | 原臺中縣 | 原臺中市 | 原臺中縣 | 原臺中市 | 原臺中縣 | 原臺中市 | 原臺中縣 | 原臺中市 |
| 93年 | 16.03 | 5.02 | 8.05 | 0.29 | 5.51 | 14.31 | ... | ... |
| 94年 | 10.32 | 6.34 | 10.13 | 0.24 | 3.11 | 13.84 | ... | ... |
| 95年 | 9.54 | 7.41 | 13.37 | 0.40 | 4.29 | 14.73 | ... | ... |
| 96年 | 8.46 | 9.22 | 11.66 | 5.07 | 5.32 | 24.35 | ... | ... |
| 97年 | 10.18 | 8.33 | 7.42 | 2.40 | 3.93 | 31.75 | ... | ... |
| 98年 | 3.67 | 6.83 | 9.94 | 4.59 | 6.25 | 29.95 | ... | ... |
| 99年 | 3.22 | 5.38 | 5.62 | 1.87 | 5.96 | 30.87 | ... | ... |
| 100年 | 1.26 | ... | 7.42 | ... | 47.66 | ... | 27.40 | ... |
| 101年 | 1.52 | ... | 16.40 | ... | 24.53 | ... | 27.54 | ... |
| 2月 | 2.56 | ... | 7.11 | ... | 29.85 | ... | 27.48 | ... |
| 3月 | 6.09 | ... | 2.70 | ... | 29.58 | ... | 27.57 | ... |
| 4月 | 0.85 | ... | 7.79 | ... | 41.73 | ... | 27.57 | ... |
| 5月 | 2.72 | ... | 6.86 | ... | 39.41 | ... | 27.72 | ... |
| 6月 | 2.02 | ... | 10.73 | ... | 21.43 | ... | 27.77 | ... |
| 7月 | 1.22 | ... | 9.14 | ... | 23.49 | ... | 27.77 | ... |
| 8月 | 0.72 | ... | 9.56 | ... | 20.21 | ... | 27.84 | ... |
| 9月 | 0.36 | ... | 6.59 | ... | 18.55 | ... | 27.60 | ... |
| 10月 | 0.09 | ... | 3.24 | ... | 18.18 | ... | 27.58 | ... |
| 11月 | 1.02 | ... | 9.82 | ... | 18.52 | ... | 27.55 | ... |
| 12月 | 1.56 | ... | 16.40 | ... | 24.53 | ... | 27.54 | ... |
| 102年 | ... | ... | ... | ... | ... | ... | ... | ... |
| 1月 | 1.89 | ... | 7.00 | ... | 35.63 | ... | 27.54 | ... |
| 2月 | 0.53 | ... | 10.14 | ... | 40.35 | ... | 27.26 | ... |
| 當期較上期 增 減 | (-1.36) | ... | (3.14) | ... | (4.72) | ... | (-0.27) | ... |
| 當期較上年 同期增 減 | (-2.03) | ... | (3.03) | ... | (10.50) | ... | (-0.22) | ... |

資料來源：本府衛生局

附註：①食品衛生查驗不合格率之定義為檢查不符規定件數 / 檢查件數*100。自102年1月起，食品衛生查驗不合格率之定義為查驗不符規定件數 / 查驗件數*100。

20.公 害 陳 情

| 年月別 | 公害陳情受理數 (件) | 按汙染項目分 | | | | | |
|----------------------|----------------|----------------|--------|--------|--------|----------|--------|
| | | 空氣汙染 (不含惡臭) | 惡臭 | 噪音 | 水汙染 | 廢棄物及環境衛生 | 其他 |
| 93年 | 11,518 | 1,097 | 2,676 | 2,964 | 682 | 3,777 | 84 |
| 94年 | 12,880 | 1,109 | 3,080 | 3,247 | 753 | 4,387 | 98 |
| 95年 | 12,081 | 1,048 | 3,057 | 2,807 | 747 | 4,298 | 124 |
| 96年 | 12,341 | 1,094 | 3,551 | 2,994 | 719 | 3,867 | 118 |
| 97年 | 13,328 | 1,274 | 3,557 | 3,248 | 739 | 4,423 | 87 |
| 98年 | 13,803 | 1,292 | 3,781 | 3,176 | 856 | 4,613 | 85 |
| 99年 | 14,806 | 1,201 | 4,869 | 3,507 | 746 | 4,361 | 122 |
| 100年 | 21,112 | 2,056 | 6,526 | 6,638 | 825 | 4,868 | 199 |
| 101年 | 25,718 | 2,176 | 7,848 | 8,447 | 1,078 | 5,949 | 220 |
| 2月 | 1,548 | 83 | 422 | 607 | 65 | 357 | 14 |
| 3月 | 2,100 | 174 | 569 | 785 | 75 | 475 | 22 |
| 4月 | 2,132 | 125 | 720 | 722 | 103 | 450 | 12 |
| 5月 | 2,280 | 133 | 776 | 670 | 97 | 575 | 29 |
| 6月 | 2,112 | 196 | 663 | 598 | 89 | 540 | 26 |
| 7月 | 2,373 | 233 | 746 | 610 | 111 | 654 | 19 |
| 8月 | 2,299 | 182 | 738 | 601 | 114 | 648 | 16 |
| 9月 | 2,297 | 266 | 644 | 708 | 72 | 595 | 12 |
| 10月 | 2,668 | 321 | 764 | 949 | 85 | 525 | 24 |
| 11月 | 2,603 | 206 | 913 | 885 | 120 | 455 | 24 |
| 12月 | 2,100 | 162 | 566 | 828 | 107 | 422 | 15 |
| 102年 | | | | | | | |
| 1月 | 2,369 | 192 | 591 | 980 | 115 | 470 | 21 |
| 2月 | 1,772 | 174 | 417 | 747 | 68 | 350 | 16 |
| 當 期 較 上 期 增 減 | -25.20 | -9.38 | -29.44 | -23.78 | -40.87 | -25.53 | -23.81 |
| 當 期 較 上 年 同 期 增 減 | 14.47 | 109.64 | -1.18 | 23.06 | 4.62 | -1.96 | 14.29 |

資料來源：本府環境保護局

21.污 染 管 制

| 年月別 | 機動車輛空氣汙染 (粒狀汙染物) | | | 事業廢水汙染管制 | | | 汙水下水道系統汙染管制 | | |
|----------------------|------------------|----------------|------------|-------------------|--------|--------|-------------------|--------|--------|
| | 告發數 (件) | 檢查及檢驗 件數(件) | 告發率 (%) | 列管家數 ^① | 查核家次 | 處罰件數 | 列管家數 ^① | 查核家次 | 處罰件數 |
| 92年 | 242 | 14,820 | 1.63 | 1,011 | 911 | 121 | 322 | 323 | 6 |
| 93年 | 591 | 16,469 | 3.59 | 1,412 | 1,038 | 106 | 358 | 238 | 2 |
| 94年 | 1,797 | 9,517 | 18.88 | 1,491 | 1,980 | 66 | 394 | 268 | 1 |
| 95年 | 288 | 7,115 | 4.05 | 1,508 | 3,009 | 141 | 435 | 658 | 7 |
| 96年 | 589 | 9,136 | 6.45 | 1,654 | 2,974 | 89 | 475 | 923 | 7 |
| 97年 | 948 | 11,135 | 8.51 | 1,735 | 2,198 | 136 | 465 | 1,028 | - |
| 98年 | 1,018 | 10,222 | 9.96 | 1,759 | 3,123 | 90 | 487 | 1,226 | 2 |
| 99年 | 775 | 12,645 | 6.13 | 1,867 | 3,889 | 158 | 503 | 1,130 | 2 |
| 100年 | 390 | 6,430 | 6.07 | 1,971 | 2,202 | 183 | 524 | 300 | 17 |
| 第4季 | 146 | 1,848 | 7.90 | 1,971 | 1,052 | 54 | 524 | 142 | 2 |
| 101年 | 307 | 8,292 | 3.70 | 2,039 | 1,226 | 189 | 559 | 190 | 3 |
| 第1季 | 91 | 1,824 | 4.99 | 1,995 | 162 | 67 | 529 | 23 | - |
| 第2季 | 37 | 1,169 | 3.17 | 1,994 | 199 | 66 | 528 | 37 | - |
| 第3季 | 72 | 1,596 | 4.51 | 2,026 | 450 | 42 | 544 | 106 | 1 |
| 第4季 | 107 | 3,703 | 2.89 | 2,039 | 415 | 14 | 559 | 24 | 2 |
| 當 期 較 上 期 增 減 | 48.61 | 132.02 | (-1.62) | 0.64 | -7.78 | -66.67 | 2.76 | -77.36 | 100.00 |
| 當 期 較 上 年 同 期 增 減 | -26.71 | 100.38 | (-5.01) | 3.45 | -60.55 | -74.07 | 6.68 | -83.10 | - |

資料來源：本府環境保護局

附註：①係指期底數。

22. 垃圾清理

| 年月別 | 垃圾清理量 | | | 資源回收量 | | | 巨大垃圾處理 | | |
|-----------|---------------|--------------|----------------|---------------|--------------|----------------|------------|---------------|------------|
| | 全年(月) (公噸) | 平均每日 (公噸) | 平均每人每日 (公斤) | 全年(月) (公噸) | 平均每日 (公噸) | 平均每人每日 (公斤) | 合計 (公噸) | 回收再利用 (公噸) | 焚化 (公噸) |
| 93年 | 516,968 | 1,416.35 | 0.556 | 140,753 | 385.62 | 0.151 | - | - | - |
| 94年 | 470,000 | 1,287.67 | 0.502 | 180,064 | 493.33 | 0.192 | 19,522 | 6,387 | 12,158 |
| 95年 | 445,377 | 1,220.21 | 0.472 | 198,848 | 544.79 | 0.211 | 15,052 | 4,495 | 10,110 |
| 96年 | 453,586 | 1,242.70 | 0.477 | 224,607 | 615.36 | 0.236 | 17,588 | 4,764 | 12,736 |
| 97年 | 414,994 | 1,136.97 | 0.433 | 241,407 | 661.39 | 0.252 | 15,955 | 8,123 | 7,624 |
| 98年 | 408,826 | 1,120.07 | 0.425 | 267,595 | 733.14 | 0.278 | 16,546 | 10,960 | 5,556 |
| 99年 | 412,570 | 1,130.33 | 0.427 | 283,668 | 777.17 | 0.293 | 15,914 | 12,253 | 3,661 |
| 100年 | 401,011 | 1,098.66 | 0.412 | 301,975 | 827.33 | 0.311 | 13,963 | 9,999 | 3,964 |
| 101年 | 394,720 | 1,078.47 | 0.403 | 350,259 | 956.99 | 0.358 | 14,954 | 11,404 | 3,539 |
| 2月 | 28,275 | 975.00 | 0.366 | 24,687 | 851.27 | 0.319 | 1,306 | 992 | 314 |
| 3月 | 34,089 | 1,099.65 | 0.412 | 27,700 | 893.56 | 0.335 | 1,299 | 938 | 361 |
| 4月 | 32,039 | 1,067.98 | 0.400 | 27,469 | 915.64 | 0.343 | 1,105 | 822 | 283 |
| 5月 | 33,991 | 1,096.47 | 0.410 | 29,490 | 951.28 | 0.356 | 1,440 | 1,060 | 369 |
| 6月 | 35,001 | 1,166.69 | 0.436 | 30,249 | 1,008.31 | 0.377 | 1,265 | 885 | 379 |
| 7月 | 32,816 | 1,058.57 | 0.396 | 30,398 | 980.57 | 0.367 | 1,349 | 1,082 | 267 |
| 8月 | 34,234 | 1,104.31 | 0.413 | 29,576 | 954.05 | 0.356 | 1,740 | 1,508 | 232 |
| 9月 | 30,359 | 1,011.96 | 0.378 | 29,593 | 986.44 | 0.368 | 1,220 | 1,022 | 197 |
| 10月 | 31,615 | 1,019.82 | 0.381 | 30,117 | 971.53 | 0.362 | 1,061 | 820 | 241 |
| 11月 | 31,630 | 1,054.33 | 0.393 | 30,820 | 1,027.33 | 0.383 | 1,120 | 879 | 240 |
| 12月 | 31,779 | 1,025.13 | 0.382 | 31,013 | 1,000.42 | 0.373 | 713 | 558 | 155 |
| 102年 | | | | | | | | | |
| 1月 | 32,125 | 1,036.28 | 0.386 | 30,107 | 971.20 | 0.362 | 409 | 238 | 171 |
| 2月 | 31,248 | 1,116.01 | 0.415 | 29,409 | 1,050.33 | 0.391 | 301 | 192 | 110 |
| 當期較上期增減 | -2.73 | 7.69 | 7.63 | -2.32 | 8.15 | 8.08 | -26.35 | -19.43 | -35.97 |
| 當期較上年同期增減 | 10.52 | 14.46 | 13.55 | 19.13 | 23.38 | 22.40 | -76.94 | -80.68 | -65.15 |

資料來源：本府環境保護局

附註：垃圾清理量含溝泥，不含巨大垃圾回收再利用、廚餘回收、資源回收、底渣、事業廢棄物及遷移舊垃圾。

23. 空氣污染測定

| 年月別 | 一般測站PSI>100日數 (%) | | 落塵量 (噸/平方公里/月) | | 空氣中總懸浮微粒 (微克/立方公尺) | | 二氧化硫 (ppm) | |
|-----------|----------------------|------|-------------------|------|-----------------------|--------|---------------|-------|
| | 原臺中縣 | 原臺中市 | 原臺中縣 | 原臺中市 | 原臺中縣 | 原臺中市 | 原臺中縣 | 原臺中市 |
| | 92年 | 1.66 | 2.33 | 2.46 | 3.30 | 87.64 | 99.13 | 0.003 |
| 93年 | 5.40 | 5.06 | 3.71 | 4.08 | 99.84 | 98.35 | 0.004 | 0.003 |
| 94年 | 4.12 | 3.07 | 4.41 | 4.51 | 92.85 | 108.44 | 0.004 | 0.004 |
| 95年 | 3.11 | 2.33 | 2.41 | 3.47 | 83.49 | 84.35 | 0.004 | 0.004 |
| 96年 | 3.84 | 2.05 | 3.27 | 4.37 | 74.48 | 73.31 | 0.004 | 0.003 |
| 97年 | 2.37 | 1.68 | 4.02 | 2.84 | 88.82 | 88.98 | 0.003 | 0.004 |
| 98年 | 2.47 | 2.74 | 3.28 | 2.72 | 67.00 | 65.57 | 0.003 | 0.004 |
| 99年 | 1.93 | 1.51 | 4.78 | 3.03 | 64.16 | 59.49 | 0.003 | 0.004 |
| 100年 | 0.74 | | 3.66 | | 80.00 | | 0.003 | |
| 12月 | - | | 3.75 | | 60.84 | | 0.003 | |
| 101年 | 0.71 | | 4.58 | | 88.89 | | 0.003 | |
| 1月 | - | | 3.68 | | 105.78 | | 0.003 | |
| 2月 | - | | 3.61 | | 120.36 | | 0.003 | |
| 3月 | - | | 4.02 | | 106.06 | | 0.003 | |
| 4月 | - | | 5.16 | | 94.12 | | 0.003 | |
| 5月 | - | | 6.13 | | 86.78 | | 0.003 | |
| 6月 | 0.67 | | 5.97 | | 93.63 | | 0.003 | |
| 7月 | - | | 4.14 | | 59.62 | | 0.003 | |
| 8月 | - | | 4.02 | | 54.97 | | 0.003 | |
| 9月 | 3.33 | | 3.71 | | 94.67 | | 0.003 | |
| 10月 | 3.87 | | 3.60 | | 94.67 | | 0.003 | |
| 11月 | 0.67 | | 5.41 | | 95.55 | | 0.003 | |
| 12月 | - | | 5.39 | | 81.20 | | 0.003 | |
| 當期較上期增減 | (-0.67) | | -0.37 | | -15.02 | | - | |
| 當期較上年同期增減 | -- | | 43.73 | | 33.46 | | - | |

資料來源：行政院環境保護署

附註：行政院環境保護署資料公佈時間落後兩個月。

24.中 低 生 活 補 助 與 老 人 照 顧 機 構

| 年月別 | 身心障礙者生活補助 | | 中低收入戶老人生活津貼 | | 老人照顧機構進住人數 ^① | | |
|-------------------|-----------|-----------|-----------------|---------|-------------------------|---------|---------|
| | 人次 | 金額(千元) | 人數 ^① | 金額 (千元) | 長期照護機構(人) | 養護機構(人) | 安養機構(人) |
| 93年 | 330,721 | 1,276,167 | 14,595 | 729,006 | 96 | 1,591 | 278 |
| 94年 | 355,846 | 1,371,575 | 13,242 | 688,320 | 103 | 1,765 | 272 |
| 95年 | 402,761 | 1,545,264 | 11,983 | 683,391 | 162 | 1,916 | 283 |
| 96年 | 416,589 | 1,599,196 | 11,454 | 678,270 | 190 | 2,042 | 289 |
| 97年 | 444,938 | 1,722,451 | 10,626 | 619,788 | 194 | 2,085 | 252 |
| 98年 | 439,377 | 1,724,749 | 10,517 | 611,099 | 292 | 2,105 | 229 |
| 99年 | 475,534 | 1,852,504 | 10,232 | 621,227 | 251 | 2,294 | 230 |
| 100年 | 475,864 | 1,850,318 | 10,452 | 630,756 | 105 | 2,447 | 330 |
| 101年 | 496,804 | 2,310,274 | 11,236 | 802,603 | 120 | 2,458 | 262 |
| 2月 | 41,558 | 188,851 | 10,628 | 65,477 | 113 | 2,452 | 238 |
| 3月 | 41,871 | 190,716 | 10,673 | 65,817 | 113 | 2,462 | 240 |
| 4月 | 40,815 | 192,799 | 10,656 | 65,744 | 112 | 2,451 | 242 |
| 5月 | 41,153 | 193,701 | 10,811 | 66,793 | 115 | 2,464 | 246 |
| 6月 | 41,384 | 193,516 | 10,900 | 67,363 | 116 | 2,448 | 244 |
| 7月 | 41,506 | 193,655 | 10,887 | 67,216 | 120 | 2,453 | 249 |
| 8月 | 41,606 | 194,112 | 10,871 | 67,075 | 118 | 2,448 | 248 |
| 9月 | 41,978 | 195,742 | 10,971 | 67,669 | 119 | 2,444 | 250 |
| 10月 | 41,755 | 195,396 | 11,085 | 68,351 | 121 | 2,432 | 252 |
| 11月 | 41,678 | 194,934 | 10,985 | 67,776 | 125 | 2,438 | 257 |
| 12月 | 41,932 | 198,351 | 11,236 | 69,398 | 120 | 2,458 | 262 |
| 102年 | | | | | | | |
| 1月 | 34,901 | 162,141 | 10,671 | 67,977 | 125 | 2,444 | 263 |
| 2月 | 37,665 | 192,017 | 11,046 | 70,084 | 124 | 2,448 | 262 |
| 當 期 較 上 期 增 減 | 7.92 | 18.43 | 3.51 | 3.10 | -0.80 | 0.16 | -0.38 |
| 當 期 較 上 年 同 期 增 減 | -9.37 | 1.68 | 3.93 | 7.04 | 9.73 | -0.16 | 10.08 |

資料來源：本府社會局
附註：①係指期底數。

25.低 收 入 戶 與 身 心 障 礙 補 助

| 年季別 | 低收入戶 | | | | 身心障礙人數 ^① | 身心障礙者補助器具補助 | |
|-------------------|-----------------|-----------------|-----------------------|--------------|---------------------|-------------|--------|
| | 戶數 ^① | 人數 ^① | 每萬人低收入人數 ^① | 家庭生活扶助金額(千元) | | 人次 | 金額(千元) |
| 92年 | 3,451 | 8,731 | 34.51 | 82,509 | 84,730 | 6,827 | 84,550 |
| 93年 | 3,975 | 10,275 | 40.32 | 96,339 | 89,673 | 6,228 | 68,850 |
| 94年 | 4,725 | 12,333 | 48.06 | 104,814 | 91,686 | 5,126 | 55,355 |
| 95年 | 5,230 | 13,531 | 52.29 | 130,460 | 97,377 | 5,649 | 57,724 |
| 96年 | 5,540 | 13,894 | 53.30 | 134,332 | 99,372 | 5,502 | 58,867 |
| 97年 | 5,747 | 14,666 | 55.89 | 147,565 | 101,981 | 6,025 | 59,878 |
| 98年 | 7,742 | 18,790 | 71.29 | 214,522 | 105,237 | 6,470 | 64,440 |
| 99年 | 7,851 | 19,414 | 73.30 | 220,947 | 108,075 | 7,283 | 71,225 |
| 100年 | 8,319 | 21,217 | 79.63 | 251,551 | 110,626 | 7,304 | 72,695 |
| 第4季 | 8,319 | 21,217 | 79.63 | 70,123 | 110,626 | 2,502 | 26,337 |
| 101年 | 11,907 | 30,635 | 114.10 | 452,110 | 112,676 | 7,154 | 67,774 |
| 第1季 | 9,522 | 24,918 | 93.37 | 93,015 | 110,807 | 1,847 | 17,456 |
| 第2季 | 10,627 | 27,848 | 104.13 | 121,803 | 112,023 | 2,106 | 19,861 |
| 第3季 | 11,401 | 31,041 | 115.86 | 113,597 | 112,152 | 1,717 | 15,975 |
| 第4季 | 11,907 | 30,635 | 114.10 | 123,694 | 112,676 | 1,484 | 14,482 |
| 當 期 較 上 期 增 減 | 4.44 | -1.31 | (-1.76) | 8.89 | 0.47 | -13.57 | -9.35 |
| 當 期 較 上 年 同 期 增 減 | 43.13 | 44.39 | (34.47) | 76.40 | 1.85 | -40.69 | -45.01 |

資料來源：本府社會局
附註：①係指期底數。②100.7.1起最低生活費標準由每月每人9,945元調整為10,303元。

26. 社會救助

| 年季別 | 一般民眾急難救助 | | 醫療補助金額(千元) | | 看護補助金額(千元) | | 遭受天然災害 救助金額 (千元) |
|-----------|----------|--------|------------|--------|------------|--------|------------------------|
| | 人次 | 金額(千元) | 人次 | 金額(千元) | 人次 | 金額(千元) | |
| 92年 | 1,913 | 14,563 | 18 | 786 | 635 | 11,424 | 9,240 |
| 93年 | 1,942 | 15,738 | 66 | 3,297 | 839 | 16,067 | 101,207 |
| 94年 | 2,483 | 19,921 | 70 | 3,362 | 1,034 | 22,543 | 12,500 |
| 95年 | 2,521 | 19,212 | 95 | 2,496 | 829 | 13,693 | 7,830 |
| 96年 | 3,500 | 25,337 | 62 | 1,976 | 739 | 9,160 | 7,120 |
| 97年 | 3,758 | 27,266 | 66 | 2,106 | 754 | 8,802 | 58,900 |
| 98年 | 4,097 | 25,319 | 34 | 1,254 | 683 | 6,913 | 5,470 |
| 99年 | 3,731 | 22,162 | 117 | 2,416 | 699 | 6,511 | 4,790 |
| 100年 | 4,428 | 25,758 | 96 | 3,072 | 901 | 10,353 | 7,644 |
| 第4季 | 1,124 | 6,970 | 33 | 1,299 | 278 | 2,998 | 1,364 |
| 101年 | 4,280 | 24,915 | 170 | 7,457 | 31 | 614 | 8,150 |
| 第1季 | 970 | 5,288 | 32 | 1,292 | 6 | 123 | 1,350 |
| 第2季 | 1,046 | 6,057 | 34 | 1,561 | 9 | 193 | 1,550 |
| 第3季 | 1,082 | 6,511 | 47 | 2,140 | 8 | 214 | 3,410 |
| 第4季 | 1,182 | 7,058 | 57 | 2,465 | 8 | 83 | 1,840 |
| 當期較上期增減 | 9.24 | 8.41 | 21.28 | 15.17 | - | -61.20 | -46.04 |
| 當期較上年同期增減 | 5.16 | 1.27 | 72.73 | 89.71 | -97.12 | -97.22 | 34.93 |

資料來源：本府社會局

27. 勞動力與就業人口

| 年月別 | 十五歲以上 民間人口 (千人) | 勞動力 | | | 勞動力參與率 (%) | 就業率 (%) | 失業率 (%) | 非勞動力 (千人) |
|-----------|-----------------------|------------|-------------|-------------|---------------|------------|------------|--------------|
| | | 合計 (千人) | 就業者 (千人) | 失業者 (千人) | | | | |
| 92年 | 1,916 | 1,119 | 1,060 | 59 | 58.40 | 94.70 | 5.30 | 797 |
| 93年 | 1,948 | 1,155 | 1,101 | 53 | 59.30 | 95.40 | 4.60 | 793 |
| 94年 | 1,979 | 1,169 | 1,120 | 49 | 59.10 | 95.80 | 4.20 | 810 |
| 95年 | 2,012 | 1,188 | 1,140 | 48 | 59.10 | 95.90 | 4.10 | 824 |
| 96年 | 2,048 | 1,213 | 1,164 | 49 | 59.20 | 96.00 | 4.00 | 835 |
| 97年 | 2,082 | 1,245 | 1,192 | 53 | 59.80 | 95.80 | 4.20 | 837 |
| 98年 | 2,113 | 1,257 | 1,184 | 74 | 59.50 | 94.10 | 5.90 | 856 |
| 99年 | 2,146 | 1,279 | 1,213 | 67 | 59.60 | 94.80 | 5.20 | 866 |
| 100年 | 2,178 | 1,294 | 1,238 | 56 | 59.40 | 95.60 | 4.40 | 884 |
| 下半年 | 2,186 | 1,304 | 1,248 | 56 | 59.70 | 95.60 | 4.40 | 882 |
| 101年 | 2,210 | 1,320 | 1,265 | 55 | 59.70 | 95.80 | 4.20 | 890 |
| 上半年 | 2,202 | 1,313 | 1,260 | 54 | 59.60 | 95.90 | 4.10 | 889 |
| 下半年 | 2,218 | 1,327 | 1,271 | 56 | 59.80 | 95.80 | 4.20 | 891 |
| 當期較上期增減 | (16) | (14) | (11) | (2) | (0.20) | (-0.10) | (0.10) | (2) |
| 當期較上年同期增減 | (32) | (23) | (23) | - | (0.10) | (0.20) | (-0.20) | (9) |

資料來源：行政院主計總處

28.就業人口結構

| 半年別 | 總計 (千人) | 依行業別分 | | | | | | 依從業身份別分 | | | | | |
|-----------|------------|------------|------------|------------|------------|------------|------------|------------|------------|------------|------------|------------|------------|
| | | 農業 | | 工業 | | 服務業 | | 雇主及自營業者 | | 受雇者 | | 無酬家屬工作者 | |
| | | 人數 (千人) | 百分比 (%) | 人數 (千人) | 百分比 (%) | 人數 (千人) | 百分比 (%) | 人數 (千人) | 百分比 (%) | 人數 (千人) | 百分比 (%) | 人數 (千人) | 百分比 (%) |
| 92年 | 1,060 | 50 | 4.72 | 406 | 38.30 | 604 | 56.98 | 224 | 21.13 | 733 | 69.15 | 102 | 9.62 |
| 93年 | 1,101 | 43 | 3.91 | 430 | 39.06 | 628 | 57.04 | 225 | 20.44 | 777 | 70.57 | 100 | 9.08 |
| 94年 | 1,120 | 39 | 3.48 | 447 | 39.91 | 634 | 56.61 | 218 | 19.46 | 805 | 71.88 | 96 | 8.57 |
| 95年 | 1,140 | 38 | 3.33 | 452 | 39.65 | 650 | 57.02 | 216 | 18.95 | 833 | 73.07 | 92 | 8.07 |
| 96年 | 1,164 | 43 | 3.69 | 465 | 39.95 | 657 | 56.44 | 226 | 19.42 | 841 | 72.25 | 97 | 8.33 |
| 97年 | 1,192 | 34 | 2.85 | 494 | 41.44 | 663 | 55.62 | 224 | 18.79 | 872 | 73.15 | 97 | 8.14 |
| 98年 | 1,184 | 37 | 3.13 | 474 | 40.03 | 673 | 56.84 | 223 | 18.83 | 862 | 72.80 | 100 | 8.45 |
| 99年 | 1,213 | 42 | 3.46 | 474 | 39.08 | 696 | 57.38 | 228 | 18.80 | 887 | 73.12 | 99 | 8.16 |
| 100年 | 1,238 | 44 | 3.55 | 506 | 40.87 | 689 | 55.65 | 223 | 18.01 | 923 | 74.56 | 93 | 7.51 |
| 下半年 | 1,248 | 49 | 3.93 | 511 | 40.95 | 689 | 55.21 | 224 | 17.95 | 931 | 74.60 | 93 | 7.45 |
| 101年 | 1,265 | 45 | 3.56 | 513 | 40.55 | 707 | 55.89 | 218 | 17.23 | 954 | 75.42 | 93 | 7.35 |
| 上半年 | 1,260 | 42 | 3.33 | 509 | 40.40 | 709 | 56.27 | 221 | 17.54 | 947 | 75.16 | 92 | 7.30 |
| 下半年 | 1,271 | 48 | 3.78 | 518 | 40.76 | 705 | 55.47 | 216 | 16.99 | 961 | 75.61 | 94 | 7.40 |
| 當期較上期增減 | (11) | (6) | (0.44) | (9) | (0.36) | (-4) | (-0.80) | (-5) | (-0.55) | (14) | (0.45) | (2) | (0.09) |
| 當期較上年同期增減 | (23) | (-1) | (-0.15) | (7) | (-0.19) | (16) | (0.26) | (-8) | (-0.95) | (30) | (1.01) | (1) | (-0.06) |

資料來源：行政院主計總處

29.勞資爭議與職災

| 年月別 | 勞資爭議 | | | 勞工重大職業災害 | |
|-----------|---------|----------|---------|----------|---------|
| | 受理件數(件) | 已解決件數(件) | 爭議人數(人) | 發事件數(件) | 死亡人數(人) |
| 93年 | 1,529 | 1,266 | 3,528 | ... | ... |
| 94年 | 1,769 | 2,284 | 3,339 | ... | ... |
| 95年 | 1,901 | 1,895 | 4,687 | ... | ... |
| 96年 | 2,333 | 2,313 | 11,686 | ... | ... |
| 97年 | 2,712 | 2,662 | 8,735 | ... | ... |
| 98年 | 3,278 | 3,325 | 4,730 | ... | ... |
| 99年 | 3,278 | 2,934 | 3,438 | ... | ... |
| 100年 | 2,594 | 2,596 | 3,692 | 23 | 23 |
| 101年 | 3,168 | 2,867 | 4,141 | ... | ... |
| 2月 | 245 | 223 | 309 | 3 | 3 |
| 3月 | 296 | 254 | 423 | 4 | 4 |
| 4月 | 257 | 242 | 359 | 5 | 5 |
| 5月 | 286 | 268 | 332 | 3 | 3 |
| 6月 | 224 | 216 | 277 | 1 | 1 |
| 7月 | 300 | 294 | 359 | 1 | 1 |
| 8月 | 284 | 272 | 359 | 2 | 2 |
| 9月 | 277 | 247 | 510 | 4 | 4 |
| 10月 | 302 | 278 | 375 | 5 | 5 |
| 11月 | 267 | 222 | 342 | 4 | 3 |
| 12月 | 208 | 165 | 239 | 4 | 4 |
| 102年 | | | | | |
| 1月 | 259 | 151 | 415 | 4 | 4 |
| 2月 | 173 | 147 | 202 | 3 | 3 |
| 當期較上期增減 | -33.20 | -2.65 | -51.33 | -25.00 | -25.00 |
| 當期較上年同期增減 | -29.39 | -34.08 | -34.63 | - | - |

資料來源：本府勞工局

附註：本表勞資爭議之數據除本府案件外，尚包含仲介團體之案件。

30.就 業 輔 導

| 年月別 | 有效人數 | | 新登記人數 | | 推介求職 就業人數 (人) | 推介求職就業率 (%) | 推介求才 雇用人數 (人) | 推介求才利用率 (%) |
|----------------------|--------|--------|--------|---------|---------------------|----------------|---------------------|----------------|
| | 求職(人) | 求才(人) | 求職(人) | 求才(人) | | | | |
| 93年 | ... | ... | ... | ... | ... | ... | ... | ... |
| 94年 | ... | ... | ... | ... | ... | ... | ... | ... |
| 95年 | ... | ... | ... | ... | ... | ... | ... | ... |
| 96年 | ... | ... | ... | ... | ... | ... | ... | ... |
| 97年 | ... | ... | ... | ... | ... | ... | ... | ... |
| 98年 | ... | ... | ... | ... | ... | ... | ... | ... |
| 99年 | ... | ... | ... | ... | ... | ... | ... | ... |
| 100年 | ... | ... | 20,422 | 129,655 | 18,609 | 91.12 | 34,888 | 26.91 |
| 101年 | ... | ... | 18,597 | 101,780 | 18,274 | 98.26 | 22,906 | 22.51 |
| 2月 | 2,652 | 10,232 | 1,159 | 7,987 | 1,029 | 38.80 | 1,966 | 19.21 |
| 3月 | 2,903 | 15,310 | 1,495 | 8,718 | 1,476 | 50.84 | 2,568 | 16.77 |
| 4月 | 2,807 | 18,160 | 1,341 | 13,453 | 1,488 | 53.01 | 1,926 | 10.61 |
| 5月 | 3,003 | 38,733 | 1,498 | 35,149 | 1,387 | 46.19 | 2,524 | 6.52 |
| 6月 | 2,617 | 32,355 | 1,033 | 10,027 | 976 | 37.29 | 2,524 | 7.80 |
| 7月 | 2,535 | 16,841 | 1,107 | 7,259 | 1,117 | 44.06 | 1,740 | 10.33 |
| 8月 | 2,921 | 6,842 | 1,703 | 2,859 | 1,685 | 57.69 | 1,468 | 21.46 |
| 9月 | 3,450 | 5,247 | 1,926 | 3,281 | 1,921 | 55.68 | 1,971 | 37.56 |
| 10月 | 4,055 | 4,933 | 2,135 | 2,348 | 1,645 | 40.57 | 1,837 | 37.24 |
| 11月 | 4,590 | 4,561 | 2,235 | 3,080 | 2,602 | 56.69 | 1,738 | 38.11 |
| 12月 | 3,752 | 3,762 | 1,662 | 1,587 | 1,857 | 49.49 | 1,102 | 29.29 |
| 102年 | | | | | | | | |
| 1月 | 3,083 | 5,671 | 1,405 | 4,146 | 1,371 | 44.47 | 2,138 | 37.70 |
| 2月 | 2,710 | 2,442 | 1,263 | 1,658 | 1,480 | 54.61 | 506 | 20.72 |
| 當 期 較 上 期 增 減 | -12.10 | -56.94 | -10.11 | -60.01 | 7.95 | (10.14) | -76.33 | (-16.98) |
| 當 期 較 上 年 同 期 增 減 | 2.19 | -76.13 | 8.97 | -79.24 | 43.83 | (15.81) | -74.26 | (1.51) |

資料來源：本府勞工局

附註：①有效人數指本月新登記者外，尚包括上月已辦理登記而尚未介紹就業之求職者或尚未填補之求才空缺，其延至本月仍需予以介紹者。②推介求職就業人數指於就業服務機構登記求職者，經介紹成功而就業之人數。③推介求才雇用人數指雇主於就業服務機構登記求才者，經介紹成功而雇用人數。④推介求職就業率(年資料)=(有效求職推介就業人數/新登記求職人數)*100，推介求職就業率(月資料)=(有效求職推介就業人數/有效求職人數)*100。⑤推介求才利用率(年資料)=(有效求才雇用人數/新登記求才人數)*100，推介求才利用率(月資料)=(有效求才雇用人數/有效求才人數)*100。

31.全 般 刑 案 發 生 情 形

| 年月別 | 全般刑案發生數 (件) | 全般刑案發生率 (件/十萬人) | 全般刑案破獲數 (件) | 全般刑案破獲率 (%) | 全般刑案 犯罪人數 (人) | 全般刑案 犯罪人口率 (人/十萬人) | 實際員警人數 (人) | 平均每一員警 維護治安人數 (人/人) |
|----------------------|----------------|--------------------|----------------|----------------|---------------------|--------------------------|---------------|---------------------------|
| 93年 | 78,216 | 3,080.53 | 44,139 | 56.43 | 21,007 | 827.36 | 5,230 | 487.25 |
| 94年 | 79,807 | 3,120.78 | 45,260 | 56.71 | 24,122 | 943.27 | 5,180 | 495.41 |
| 95年 | 71,035 | 2,756.47 | 43,389 | 61.08 | 25,747 | 999.10 | 5,713 | 452.97 |
| 96年 | 66,048 | 2,542.94 | 46,071 | 69.75 | 29,373 | 1,130.90 | 5,970 | 436.65 |
| 97年 | 51,593 | 1,972.64 | 38,815 | 75.23 | 25,050 | 957.78 | 6,241 | 420.46 |
| 98年 | 35,931 | 1,366.24 | 29,569 | 82.29 | 19,388 | 737.21 | 6,333 | 416.19 |
| 99年 | 32,078 | 1,214.11 | 25,127 | 78.33 | 20,164 | 763.18 | 6,398 | 413.94 |
| 100年 | 29,170 | 1,098.10 | 22,514 | 77.18 | 19,515 | 734.64 | 6,282 | 424.13 |
| 101年 | 28,606 | 1,069.53 | 23,106 | 80.77 | 22,519 | 841.94 | 6,299 | 426.24 |
| 2月 | 2,345 | 87.95 | 1,943 | 82.86 | 1,679 | 62.97 | 6,327 | 421.51 |
| 3月 | 2,371 | 88.87 | 1,729 | 72.92 | 1,729 | 64.81 | 6,292 | 424.16 |
| 4月 | 2,309 | 86.49 | 1,822 | 78.91 | 1,809 | 67.76 | 6,293 | 424.34 |
| 5月 | 2,358 | 88.27 | 1,896 | 80.41 | 1,992 | 74.57 | 6,290 | 424.86 |
| 6月 | 2,063 | 77.17 | 1,493 | 72.37 | 1,472 | 55.06 | 6,296 | 424.77 |
| 7月 | 2,611 | 97.60 | 2,074 | 79.43 | 2,153 | 80.48 | 6,264 | 427.19 |
| 8月 | 2,459 | 91.86 | 2,001 | 81.37 | 2,015 | 75.27 | 6,259 | 427.84 |
| 9月 | 2,174 | 81.16 | 1,688 | 77.64 | 1,644 | 61.38 | 6,257 | 428.19 |
| 10月 | 2,347 | 87.57 | 1,965 | 83.72 | 1,905 | 71.08 | 6,337 | 423.08 |
| 11月 | 2,590 | 96.57 | 2,011 | 77.64 | 2,061 | 76.84 | 6,338 | 423.33 |
| 12月 | 2,260 | 84.20 | 1,683 | 74.47 | 1,883 | 70.16 | 6,299 | 426.24 |
| 102年 | | | | | | | | |
| 1月 | 2,467 | 91.85 | 1,947 | 78.92 | 1,952 | 72.67 | 6,316 | 425.44 |
| 2月 | 2,825 | 105.11 | 3,210 | 113.63 | 2,411 | 89.71 | 6,314 | 425.75 |
| 當 期 較 上 期 增 減 | 14.51 | (13.26) | 64.87 | (34.71) | 23.51 | (17.03) | -0.03 | (0.32) |
| 當 期 較 上 年 同 期 增 減 | 20.47 | (17.16) | 65.21 | (30.77) | 43.60 | (26.74) | -0.21 | (4.24) |

資料來源：本府警察局

32.各項刑案犯罪情形

| 年月別 | 竊盜案件 | | | | 暴力犯罪案件 | | 詐欺案件 發生數 (件) | 毒品危害案 件發生數 (件) | 妨害風化 發生數 (件) | 公共危險案 件發生數 (件) |
|---------------|-------------|---------|---------|------------|------------|------------|--------------------|----------------------|--------------------|----------------------|
| | 發生總數 (件) | 汽車竊盜(件) | 機車竊盜(件) | 破獲數 (件) | 發生數 (件) | 破獲數 (件) | | | | |
| 93年 | 52,440 | 8,620 | 26,308 | 27,434 | 2,156 | 997 | 5,737 | 4,093 | 452 | 4,281 |
| 94年 | 50,092 | 7,580 | 18,552 | 25,883 | 2,693 | 1,230 | 6,022 | 5,138 | 397 | 4,916 |
| 95年 | 43,325 | 5,591 | 14,007 | 23,699 | 2,003 | 967 | 5,978 | 4,670 | 303 | 5,026 |
| 96年 | 37,294 | 4,695 | 13,460 | 22,137 | 1,308 | 921 | 4,980 | 5,276 | 495 | 6,053 |
| 97年 | 28,274 | 4,032 | 11,626 | 18,823 | 982 | 731 | 4,736 | 5,008 | 683 | 4,702 |
| 98年 | 19,372 | 2,994 | 8,138 | 13,762 | 644 | 570 | 4,056 | 3,990 | 422 | 2,157 |
| 99年 | 17,058 | 2,324 | 6,792 | 11,540 | 431 | 390 | 2,346 | 4,011 | 269 | 2,309 |
| 100年 | 13,400 | 1,363 | 5,067 | 9,373 | 342 | 332 | 1,660 | 3,477 | 300 | 2,712 |
| 101年 | 10,524 | 911 | 3,516 | 7,527 | 316 | 310 | 1,592 | 3,463 | 285 | 4,768 |
| 2月 | 985 | 87 | 287 | 803 | 30 | 20 | 144 | 284 | 13 | 262 |
| 3月 | 915 | 132 | 289 | 545 | 32 | 22 | 141 | 261 | 22 | 330 |
| 4月 | 850 | 73 | 318 | 559 | 29 | 28 | 144 | 302 | 29 | 358 |
| 5月 | 835 | 75 | 303 | 551 | 32 | 36 | 147 | 369 | 35 | 309 |
| 6月 | 792 | 74 | 309 | 470 | 20 | 22 | 129 | 167 | 22 | 402 |
| 7月 | 853 | 65 | 297 | 569 | 48 | 40 | 154 | 347 | 30 | 483 |
| 8月 | 878 | 68 | 299 | 628 | 24 | 35 | 120 | 347 | 40 | 439 |
| 9月 | 788 | 51 | 272 | 520 | 19 | 21 | 134 | 265 | 25 | 355 |
| 10月 | 759 | 55 | 255 | 560 | 35 | 33 | 127 | 285 | 14 | 461 |
| 11月 | 852 | 65 | 285 | 496 | 16 | 19 | 117 | 311 | 25 | 556 |
| 12月 | 716 | 58 | 288 | 311 | 12 | 13 | 116 | 249 | 20 | 530 |
| 102年 | | | | | | | | | | |
| 1月 | 779 | 49 | 288 | 389 | 18 | 21 | 115 | 248 | 18 | 521 |
| 2月 | 1,522 | 34 | 297 | 2,016 | 11 | 10 | 61 | 256 | 11 | 263 |
| 當期較上期 增減 | 95.38 | -30.61 | 3.13 | 418.25 | -38.89 | -52.38 | -46.96 | 3.23 | -38.89 | -49.52 |
| 當期較上年 同期增減 | 54.52 | -60.92 | 3.48 | 151.06 | -63.33 | -50.00 | -57.64 | -9.86 | -15.38 | 0.38 |

資料來源：本府警察局

33.違反社會秩序及經濟案件

| 年月別 | 違反社會秩序維護法案件 | | 經濟案件發生數 (件) | 取締非法賭博性 電玩件數 (件) | 攤販取締次數 (攤次) | 少年嫌疑犯人數 (人) |
|---------------|-------------|---------|----------------|------------------------|----------------|----------------|
| | 發生數(件) | 違反人數(人) | | | | |
| 93年 | 1,084 | 1,196 | 549 | ... | ... | 1,199 |
| 94年 | 1,049 | 1,264 | 578 | ... | ... | 1,015 |
| 95年 | 1,249 | 1,436 | 778 | 308 | ... | 1,064 |
| 96年 | 1,092 | 1,241 | 1,437 | 286 | ... | 1,199 |
| 97年 | 1,506 | 1,616 | 1,395 | 230 | ... | 1,054 |
| 98年 | 1,005 | 1,047 | 1,571 | 153 | ... | 877 |
| 99年 | 721 | 811 | 1,234 | 112 | ... | 1,020 |
| 100年 | 764 | 979 | 1,058 | 117 | 16,788 | 1,129 |
| 101年 | 801 | 1,170 | 785 | 70 | 17,671 | 1,454 |
| 2月 | 23 | 63 | 25 | 8 | 1,309 | 103 |
| 3月 | 72 | 90 | 133 | 8 | 1,764 | 107 |
| 4月 | 68 | 100 | 18 | 8 | 1,546 | 127 |
| 5月 | 50 | 108 | 105 | 9 | 1,498 | 149 |
| 6月 | 46 | 81 | 61 | 7 | 1,356 | 84 |
| 7月 | 149 | 186 | 81 | 3 | 1,770 | 215 |
| 8月 | 113 | 126 | 18 | 5 | 1,506 | 159 |
| 9月 | 62 | 97 | 124 | 5 | 1,545 | 90 |
| 10月 | 61 | 86 | 35 | 8 | 1,453 | 92 |
| 11月 | 46 | 68 | 63 | 4 | 1,610 | 97 |
| 12月 | 66 | 102 | 58 | 4 | 1,297 | 109 |
| 102年 | | | | | | |
| 1月 | 38 | 67 | 69 | 11 | 1,736 | 99 |
| 2月 | 51 | 97 | 41 | 8 | 1,501 | 289 |
| 當期較上期 增減 | 34.21 | 44.78 | -40.58 | -27.27 | -13.54 | 191.92 |
| 當期較上年 同期增減 | 121.74 | 53.97 | 64.00 | - | 14.67 | 180.58 |

資料來源：本府警察局

34.車輛肇事 (A1類) 與違反交通管理案件

| 年月別 | 發生數 (件) | 肇事責任車種(件數) | | | 死傷人數(人) | | 肇事原因(件數) | | | 違反交通管理案數 (件) |
|-----------|------------|------------|--------|---------|---------|---------|----------|---------|----|-----------------|
| | | 汽車 | 機車 | 其他 | 死亡 | 受傷 | 駕駛過失 | 行人 | 其他 | |
| 93年 | 226 | 130 | 72 | 24 | 236 | 88 | 219 | 7 | - | 952,611 |
| 94年 | 301 | 179 | 96 | 26 | 314 | 126 | 288 | 13 | - | 889,649 |
| 95年 | 285 | 158 | 107 | 20 | 295 | 92 | 284 | 1 | - | 553,629 |
| 96年 | 264 | 146 | 103 | 15 | 277 | 98 | 261 | 3 | - | 1,029,722 |
| 97年 | 216 | 115 | 90 | 11 | 222 | 95 | 211 | 5 | - | 922,803 |
| 98年 | 180 | 88 | 81 | 11 | 185 | 82 | 178 | 2 | - | 760,554 |
| 99年 | 206 | 105 | 95 | 6 | 211 | 71 | 203 | 3 | - | 907,815 |
| 100年 | 205 | 103 | 97 | 5 | 210 | 83 | 204 | 1 | - | 977,033 |
| 101年 | 198 | 89 | 94 | 15 | 203 | 71 | 184 | 13 | 1 | 877,857 |
| 2月 | 17 | 11 | 5 | 1 | 17 | 14 | 16 | 1 | - | 70,309 |
| 3月 | 18 | 9 | 7 | 2 | 18 | 5 | 16 | 1 | 1 | 81,064 |
| 4月 | 8 | 2 | 6 | - | 8 | 1 | 8 | - | - | 70,548 |
| 5月 | 11 | 4 | 7 | - | 12 | 2 | 11 | - | - | 78,459 |
| 6月 | 15 | 6 | 5 | 4 | 15 | 5 | 11 | 4 | - | 65,853 |
| 7月 | 20 | 11 | 8 | 1 | 22 | 6 | 19 | 1 | - | 78,300 |
| 8月 | 19 | 10 | 8 | 1 | 20 | 4 | 18 | 1 | - | 76,843 |
| 9月 | 16 | 6 | 9 | 1 | 16 | 6 | 15 | 1 | - | 75,398 |
| 10月 | 19 | 9 | 9 | 1 | 19 | 8 | 18 | 1 | - | 85,713 |
| 11月 | 16 | 8 | 8 | - | 17 | 6 | 16 | - | - | 75,761 |
| 12月 | 22 | 7 | 12 | 3 | 22 | 8 | 20 | 2 | - | 59,356 |
| 102年 | | | | | | | | | | |
| 1月 | 15 | 7 | 8 | - | 16 | 7 | 15 | - | - | 81,562 |
| 2月 | 10 | 3 | 7 | - | 10 | - | 10 | - | - | 64,798 |
| 當期較上期增減 | -33.33 | -57.14 | -12.50 | -- | -37.50 | -100.00 | -33.33 | -- | -- | -20.55 |
| 當期較上年同期增減 | -41.18 | -72.73 | 40.00 | -100.00 | -41.18 | -100.00 | -37.50 | -100.00 | -- | -7.84 |

資料來源：本府警察局

35.火災防護

| 年月別 | 火災發生 | | | | | 消防安全檢查 | | |
|-----------|-------------|-------------|-------------|---------------|--------------|-----------|------------|---------------|
| | 發生次數 (次) | 死亡人數 (人) | 受傷人次 (人) | 被毀損房屋數 (間) | 損失估值 (千元) | 件次 (次) | 合格率 (%) | 列管家數 (家、所) |
| 93年 | 196 | 18 | 78 | 89 | 52,097 | 38,476 | 96.44 | 18,945 |
| 94年 | 254 | 32 | 95 | 98 | 95,160 | 37,159 | 95.87 | 19,024 |
| 95年 | 215 | 21 | 69 | 89 | 67,645 | 37,790 | 95.01 | 19,310 |
| 96年 | 227 | 22 | 55 | 122 | 53,360 | 38,294 | 92.19 | 20,192 |
| 97年 | 161 | 18 | 29 | 70 | 73,959 | 32,045 | 92.25 | 20,691 |
| 98年 | 124 | 9 | 75 | 41 | 55,635 | 30,159 | 91.20 | 21,077 |
| 99年 | 100 | 14 | 87 | 36 | 83,880 | 31,275 | 90.61 | 21,528 |
| 100年 | 92 | 28 | 48 | 105 | 62,413 | 39,203 | 83.12 | 24,898 |
| 101年 | 104 | 21 | 27 | 90 | 41,959 | 37,915 | 83.46 | 26,599 |
| 2月 | 7 | 4 | 1 | 12 | 2,520 | 3,773 | 81.82 | 25,029 |
| 3月 | 11 | 1 | 4 | 10 | 5,052 | 2,762 | 82.77 | 25,196 |
| 4月 | 7 | 7 | 2 | 3 | 2,855 | 2,681 | 81.91 | 25,413 |
| 5月 | 12 | 1 | 2 | 11 | 2,475 | 2,544 | 84.08 | 25,705 |
| 6月 | 12 | - | 8 | 8 | 1,242 | 2,225 | 82.74 | 25,890 |
| 7月 | 13 | - | 1 | 13 | 4,795 | 4,431 | 88.31 | 25,908 |
| 8月 | 6 | - | 1 | 6 | 11,580 | 3,550 | 88.06 | 26,014 |
| 9月 | 13 | 5 | 3 | 5 | 3,795 | 2,201 | 83.19 | 26,201 |
| 10月 | 10 | - | 3 | 15 | 4,350 | 2,454 | 79.95 | 26,274 |
| 11月 | 5 | 1 | 1 | 2 | 580 | 2,858 | 78.97 | 26,428 |
| 12月 | 5 | 2 | 1 | 4 | 1,000 | 4,964 | 80.20 | 26,599 |
| 102年 | | | | | | | | |
| 1月 | 9 | 3 | 1 | 11 | 7,680 | 4,897 | 78.89 | 26,445 |
| 2月 | 8 | - | 3 | 16 | 7,150 | 2,421 | 80.88 | 26,516 |
| 當期較上期增減 | -11.11 | -100.00 | 200.00 | 45.45 | -6.90 | -50.56 | (1.99) | 0.27 |
| 當期較上年同期增減 | 14.29 | -100.00 | 200.00 | 33.33 | 183.73 | -35.83 | (-0.94) | 5.94 |

資料來源：本府消防局

36.消防救護

| 年月別 | 消防人力 ^① | | | | 緊急救護 | |
|-----------|-------------------|--------------|--------------------|--------------------|--------------|--------------|
| | 消防人員數 (人) | 義消人員數 (人) | 每萬人消防人員數 (人/萬人) | 每萬人義消人員數 (人/萬人) | 出動車次 (車次) | 載送人次 (人次) |
| 93年 | 720 | 2,295 | 2.83 | 9.01 | 63,508 | 49,131 |
| 94年 | 744 | 2,442 | 2.90 | 9.52 | 71,930 | 56,030 |
| 95年 | 820 | 2,161 | 3.17 | 8.35 | 74,269 | 59,553 |
| 96年 | 891 | 1,889 | 3.42 | 7.25 | 78,926 | 63,219 |
| 97年 | 943 | 2,008 | 3.59 | 7.65 | 83,791 | 68,040 |
| 98年 | 991 | 2,209 | 3.76 | 8.38 | 91,221 | 74,594 |
| 99年 | 1,038 | 2,494 | 3.92 | 9.42 | 107,689 | 88,270 |
| 100年 | 1,091 | 1,605 | 4.09 | 6.02 | 116,525 | 93,159 |
| 101年 | 1,159 | 1,597 | 4.32 | 5.95 | 115,057 | 92,614 |
| 2月 | 1,090 | 1,589 | 4.09 | 5.96 | 9,368 | 7,442 |
| 3月 | 1,087 | 1,580 | 4.07 | 5.92 | 9,851 | 7,883 |
| 4月 | 1,084 | 1,574 | 4.06 | 5.89 | 9,271 | 7,313 |
| 5月 | 1,085 | 1,561 | 4.06 | 5.84 | 9,485 | 7,592 |
| 6月 | 1,125 | 1,552 | 4.21 | 5.80 | 9,013 | 7,379 |
| 7月 | 1,125 | 1,547 | 4.20 | 5.78 | 9,531 | 7,785 |
| 8月 | 1,123 | 1,541 | 4.19 | 5.75 | 9,136 | 7,344 |
| 9月 | 1,122 | 1,541 | 4.19 | 5.75 | 9,262 | 7,554 |
| 10月 | 1,158 | 1,532 | 4.32 | 5.71 | 9,847 | 8,046 |
| 11月 | 1,158 | 1,619 | 4.32 | 6.03 | 9,462 | 7,687 |
| 12月 | 1,159 | 1,597 | 4.32 | 5.95 | 10,133 | 8,183 |
| 102年 | | | | | | |
| 1月 | 1,159 | 1,585 | 4.31 | 5.90 | 10,272 | 8,152 |
| 2月 | 1,157 | 1,585 | 4.30 | 5.90 | 8,679 | 6,968 |
| 當期較上期增減 | -0.17 | - | -0.01 | -0.00 | -15.51 | -14.52 |
| 當期較上年同期增減 | 6.15 | -0.25 | 0.22 | -0.06 | -7.35 | -6.37 |

資料來源：本府消防局
附註：①係指期底數。

37.圖書文化

| 年月別 | 圖書館概況 | | | 藝文活動 | |
|-----------|-----------|-----------|-----------|--------|-----------|
| | 借閱人次(人) | 藏書冊數(冊) | 借閱冊數(冊) | 場次(場) | 人次(人) |
| 93年 | ... | ... | ... | ... | ... |
| 94年 | 651,476 | ... | 2,819,857 | ... | ... |
| 95年 | 727,273 | ... | 3,133,312 | ... | ... |
| 96年 | 919,190 | ... | 3,519,675 | ... | ... |
| 97年 | 970,576 | ... | 4,490,571 | ... | ... |
| 98年 | 1,183,978 | ... | 5,288,551 | ... | ... |
| 99年 | 1,279,164 | 2,503,321 | 5,744,511 | ... | ... |
| 100年 | 957,861 | 2,704,829 | 4,583,990 | 7,222 | 7,328,032 |
| 101年 | 1,493,523 | 2,975,760 | 7,310,894 | 11,257 | 8,723,594 |
| 2月 | 97,005 | 2,833,929 | 540,799 | 695 | 3,654,784 |
| 3月 | 119,803 | 2,840,240 | 604,190 | 886 | 318,487 |
| 4月 | 113,357 | 2,845,668 | 561,745 | 1,024 | 541,033 |
| 5月 | 125,895 | 2,850,753 | 619,512 | 965 | 283,778 |
| 6月 | 121,717 | 2,856,186 | 605,158 | 1,063 | 279,537 |
| 7月 | 168,796 | 2,861,540 | 808,960 | 1,003 | 389,806 |
| 8月 | 150,756 | 2,868,885 | 719,404 | 1,036 | 358,570 |
| 9月 | 130,420 | 2,871,220 | 586,116 | 1,055 | 504,826 |
| 10月 | 128,378 | 2,885,308 | 595,930 | 1,181 | 1,443,906 |
| 11月 | 122,430 | 2,930,873 | 577,871 | 934 | 441,957 |
| 12月 | 124,199 | 2,975,760 | 603,015 | 916 | 345,487 |
| 102年 | | | | | |
| 1月 | 135,560 | 3,028,273 | 674,402 | 875 | 277,829 |
| 2月 | 105,861 | 3,037,959 | 530,934 | 943 | 3,909,700 |
| 當期較上期增減 | -21.91 | 0.32 | -21.27 | 7.77 | 1,307.23 |
| 當期較上年同期增減 | 9.13 | 7.20 | -1.82 | 35.68 | 6.97 |

資料來源：本府文化局、觀光旅遊局

38.觀 光 旅 遊

| 年月別 | 觀光旅館 住用率(%) | | 國際觀光旅館 住用率(%) | | 一般觀光旅館 住用率(%) | | 觀光旅館住客數(人) | | | 觀光遊憩區遊客人次 |
|----------------------|----------------|-------|------------------|---------|------------------|-------|------------|---------|---------|------------|
| | | | | | | | 合 計 | 本國人 | 來臺旅客 | |
| | 原臺中縣 | 原臺中市 | 原臺中縣 | 原臺中市 | 原臺中縣 | 原臺中市 | | | | |
| 93年 | 25.81 | 68.10 | ... | 68.10 | 25.81 | ... | 473,859 | 290,798 | 183,061 | 8,053,762 |
| 94年 | 19.58 | 83.56 | ... | 83.56 | 19.58 | ... | 523,123 | 244,286 | 278,837 | 8,095,843 |
| 95年 | 24.78 | 75.81 | ... | 78.17 | 24.78 | 45.65 | 509,128 | 257,071 | 252,057 | 7,170,089 |
| 96年 | 31.49 | 65.78 | ... | 64.80 | 31.49 | 74.15 | 536,067 | 274,994 | 261,073 | 7,071,600 |
| 97年 | 27.52 | 63.95 | ... | 63.09 | 27.52 | 71.26 | 537,741 | 255,198 | 282,543 | 7,459,292 |
| 98年 | 32.73 | 59.71 | ... | 58.97 | 32.73 | 65.98 | 562,593 | 254,038 | 308,555 | 7,061,545 |
| 99年 | 47.24 | 69.84 | ... | 68.82 | 47.24 | 78.50 | 649,430 | 316,410 | 333,020 | 7,991,153 |
| 100年 | 66.92 | | | 70.30 | 54.48 | | 608,028 | 269,913 | 338,115 | 10,909,440 |
| 101年 | 70.36 | | | 75.70 | 52.36 | | 581,544 | 212,875 | 368,669 | 15,623,472 |
| 2月 | 67.87 | | | 72.56 | 52.09 | | 48,604 | 18,077 | 30,527 | 1,054,866 |
| 3月 | 75.76 | | | 81.62 | 56.07 | | 58,357 | 16,695 | 41,662 | 701,983 |
| 4月 | 76.23 | | | 81.49 | 58.54 | | 55,981 | 18,455 | 37,526 | 655,826 |
| 5月 | 69.63 | | | 76.23 | 47.44 | | 44,547 | 14,171 | 30,376 | 754,198 |
| 6月 | 72.74 | | | 79.51 | 49.98 | | 43,951 | 14,419 | 29,532 | 661,525 |
| 7月 | 75.28 | | | 81.49 | 54.27 | | 51,976 | 21,479 | 30,497 | 1,138,814 |
| 8月 | 67.04 | | | 73.74 | 44.39 | | 46,233 | 19,335 | 26,898 | 3,076,419 |
| 9月 | 60.56 | | | 65.41 | 44.24 | | 37,900 | 13,287 | 24,613 | 2,482,866 |
| 10月 | 69.86 | | | 74.21 | 55.23 | | 46,643 | 16,145 | 30,498 | 1,501,020 |
| 11月 | 79.85 | | | 84.85 | 61.87 | | 50,360 | 18,311 | 32,049 | 1,394,777 |
| 12月 | 74.80 | | | 79.30 | 59.67 | | 52,050 | 20,020 | 32,030 | 1,256,426 |
| 102年 | | | | | | | | | | |
| 1月 | 61.90 | | | 66.82 | 45.35 | | 36,988 | 14,363 | 22,625 | 2,675,406 |
| 2月 | 59.18 | | | 70.88 | 34.45 | | 44,948 | 24,080 | 20,868 | 5,497,023 |
| 當 期 較 上 期 增 減 | (-2.72) | | | (4.06) | (-10.90) | | 21.52 | 67.65 | -7.77 | 105.47 |
| 當 期 較 上 年 同 期 增 減 | (-8.69) | | | (-1.68) | (-17.64) | | -7.52 | 33.21 | -31.64 | 421.11 |

資料來源：本府觀光旅遊局

附 註：①觀光旅館指依觀光旅館業管理規則申請籌設符合「觀光旅館建築及設備標準」之旅館；觀光旅館分為國際觀光旅館及一般觀光旅館。原臺中縣無國際觀光旅館。

39.氣 象

| 年月別 | 平均氣溫 (°C) | 平均相對濕度 (%) | 日照時數 (小時) | 降雨量 (公厘) | 降水日數 (≥0.1mm.日) |
|----------------------|--------------|---------------|--------------|-------------|--------------------|
| | 臺中地區 | 臺中地區 | 臺中地區 | 臺中地區 | 臺中地區 |
| 93年 | 23.4 | 73 | 2,250.3 | 2,260.7 | 94 |
| 94年 | 23.3 | 77 | 1,804.9 | 2,574.5 | 127 |
| 95年 | 23.8 | 77 | 1,892.1 | 2,171.9 | 132 |
| 96年 | 23.8 | 74 | 1,963.4 | 2,432.9 | 128 |
| 97年 | 23.5 | 75 | 1,952.8 | 2,477.8 | 126 |
| 98年 | 23.8 | 72 | 2,094.0 | 1,978.7 | 86 |
| 99年 | 23.7 | 75 | 1,886.1 | 2,054.4 | 131 |
| 100年 | 23.5 | 72 | 1,842.1 | 1,204.9 | 109 |
| 101年 | 23.6 | 73 | 1,795.6 | 2,202.5 | 141 |
| 2月 | 16.7 | 75 | 104.1 | 77.2 | 10 |
| 3月 | 19.7 | 75 | 165.7 | 40.8 | 5 |
| 4月 | 24.6 | 75 | 88.7 | 234.6 | 17 |
| 5月 | 26.9 | 73 | 170.3 | 267.9 | 14 |
| 6月 | 27.8 | 78 | 134.1 | 331.6 | 18 |
| 7月 | 29.1 | 73 | 204.2 | 215.6 | 14 |
| 8月 | 28.0 | 77 | 96.4 | 726.2 | 21 |
| 9月 | 27.6 | 69 | 190.1 | 34.2 | 5 |
| 10月 | 24.9 | 64 | 222.9 | 1.4 | 3 |
| 11月 | 22.3 | 71 | 132.6 | 144.8 | 11 |
| 12月 | 18.4 | 73 | 143.6 | 71.1 | 13 |
| 102年 | | | | | |
| 1月 | 16.9 | 74 | 184.2 | 11.2 | 8 |
| 2月 | 19.4 | 74 | 174.7 | 1.2 | 2 |
| 當 期 較 上 期 增 減 | (2.5) | - | (-9.5) | -10.00 | (-6) |
| 當 期 較 上 年 同 期 增 減 | (2.7) | (-1) | (70.6) | -98.45 | (-8) |

資料來源：交通部

40.物 價 指 數

| 年月別 | 消費者物價指數 | | | | | | | | | | | 營造工程物價指數 | | |
|------------|---------|-------------|-------------|-------------|---------|---------|--------|--------|--------|--------|--------|----------|--------|--------|
| | 總指數 | 總指數(不含蔬菜水果) | 總指數(不含蔬菜能源) | 總指數(不含設算租金) | 食物類 | 衣著類 | 居住類 | 交通及通訊類 | 醫藥保健類 | 教養娛樂類 | 雜項類 | 總指數 | 材料類 | 勞務類 |
| 92年 | ... | ... | ... | ... | ... | ... | ... | ... | ... | ... | ... | ... | ... | ... |
| 93年 | ... | ... | ... | ... | ... | ... | ... | ... | ... | ... | ... | ... | ... | ... |
| 94年 | ... | ... | ... | ... | ... | ... | ... | ... | ... | ... | ... | ... | ... | ... |
| 95年 | ... | ... | ... | ... | ... | ... | ... | ... | ... | ... | ... | ... | ... | ... |
| 96年 | ... | ... | ... | ... | ... | ... | ... | ... | ... | ... | ... | ... | ... | ... |
| 97年 | ... | ... | ... | ... | ... | ... | ... | ... | ... | ... | ... | ... | ... | ... |
| 98年 | ... | ... | ... | ... | ... | ... | ... | ... | ... | ... | ... | ... | ... | ... |
| 99年 | ... | ... | ... | ... | ... | ... | ... | ... | ... | ... | ... | ... | ... | ... |
| 100年 | ... | ... | ... | ... | ... | ... | ... | ... | ... | ... | ... | ... | ... | ... |
| 2月 | ... | ... | ... | ... | ... | ... | ... | ... | ... | ... | ... | ... | ... | ... |
| 3月 | ... | ... | ... | ... | ... | ... | ... | ... | ... | ... | ... | ... | ... | ... |
| 4月 | ... | ... | ... | ... | ... | ... | ... | ... | ... | ... | ... | ... | ... | ... |
| 5月 | ... | ... | ... | ... | ... | ... | ... | ... | ... | ... | ... | ... | ... | ... |
| 6月 | ... | ... | ... | ... | ... | ... | ... | ... | ... | ... | ... | ... | ... | ... |
| 7月 | ... | ... | ... | ... | ... | ... | ... | ... | ... | ... | ... | ... | ... | ... |
| 8月 | ... | ... | ... | ... | ... | ... | ... | ... | ... | ... | ... | ... | ... | ... |
| 9月 | ... | ... | ... | ... | ... | ... | ... | ... | ... | ... | ... | ... | ... | ... |
| 10月 | ... | ... | ... | ... | ... | ... | ... | ... | ... | ... | ... | ... | ... | ... |
| 11月 | ... | ... | ... | ... | ... | ... | ... | ... | ... | ... | ... | ... | ... | ... |
| 12月 | ... | ... | ... | ... | ... | ... | ... | ... | ... | ... | ... | ... | ... | ... |
| 102年 | | | | | | | | | | | | | | |
| 1月 | 102.37 | 101.78 | 101.44 | 102.66 | 104.88 | 102.76 | 101.23 | 101.91 | 101.60 | 100.39 | 102.07 | 100.67 | 100.06 | 101.83 |
| 2月 | 102.84 | 102.68 | 102.26 | 103.20 | 103.50 | 98.86 | 101.41 | 102.91 | 101.86 | 102.77 | 107.39 | 101.00 | 100.44 | 102.06 |
| 當期較上期增減% | (0.47) | (0.90) | (0.82) | (0.54) | (-1.38) | (-3.90) | (0.18) | (1.00) | (0.26) | (2.38) | (5.32) | (0.33) | (0.38) | (0.23) |
| 當期較上年同期增減% | ... | ... | ... | ... | ... | ... | ... | ... | ... | ... | ... | ... | ... | ... |

資料來源：本府主計處

附註：1.採用拉式公式計算，以民國100年為基期。

2.由於受查者延誤或更正報價，本表所載資料於公布後3個月內均可能修正。

41.臺中市與四都重要指標比較

102年1月

| 統計項目 | 臺中市 | 臺北市 | 新北市 | 臺南市 | 高雄市 |
|---------------------------|-----------|-----------|-----------|-----------|-----------|
| 一、土地人口 | | | | | |
| 土地面積(平方公里) | 2,215 | 272 | 2,053 | 2,192 | 2,946 |
| 平均氣溫(°C)① | 16.9 | 16.7 | 16.7 | 17.5 | 19.7 |
| 降水量(毫米)① | 11.2 | 93.0 | 93.0 | 7.5 | T |
| 戶數(千戶) | 884,193 | 1,017,406 | 1,459,306 | 656,912 | 1,047,093 |
| 人口數(千人) | 2,687,052 | 2,675,033 | 3,941,239 | 1,881,905 | 2,778,798 |
| 男性人口數(千人) | 1,334,080 | 1,286,134 | 1,947,131 | 944,947 | 1,387,738 |
| 女性人口數(千人) | 1,352,972 | 1,388,899 | 1,994,108 | 936,958 | 1,391,060 |
| 0~14歲百分比(%) | 16.05 | 14.34 | 14.05 | 13.69 | 13.71 |
| 15~64歲百分比(%) | 74.87 | 72.59 | 76.95 | 74.43 | 75.38 |
| 65歲以上百分比(%) | 9.08 | 13.07 | 9.01 | 11.87 | 10.91 |
| 扶養比(%) | 33.57 | 37.76 | 29.96 | 34.35 | 32.67 |
| 老化指數(%) | 56.57 | 91.20 | 64.13 | 86.72 | 79.58 |
| 戶量(人/戶) | 3.04 | 2.63 | 2.70 | 2.86 | 2.65 |
| 人口密度(人/平方公里) | 1,213 | 9,835 | 1,920 | 859 | 943 |
| 性別比例(男/百女) | 98.60 | 92.60 | 97.64 | 100.85 | 99.76 |
| 自然增加率：② | 5.64 | 5.88 | 5.79 | 1.10 | 1.94 |
| 粗出生率-粗死亡率(‰) | 3.84 | 2.07 | -0.01 | 0.53 | -2.71 |
| 社會增加率：② | | | | | |
| 遷入率-遷出率(‰) | | | | | |
| 二、婚姻概況 | | | | | |
| 結婚對數中配偶為大陸港澳及外籍人士之對數比率(%) | 9.00 | 12.27 | 10.62 | 9.03 | 10.23 |
| 粗結婚率(‰)② | 9.70 | 9.40 | 10.02 | 7.97 | 7.91 |
| 粗離婚率(‰)② | 2.06 | 1.87 | 2.35 | 1.96 | 2.28 |
| 三、勞動就業 ③ | | | | | |
| 15歲以上民間人口數(千人) | 2,218 | 2,271 | 3,346 | 1,593 | 2,351 |
| 勞動力人口(千人) | 1,327 | 1,292 | 1,989 | 957 | 1,335 |
| 就業人口(千人) | 1,271 | 1,236 | 1,904 | 916 | 1,276 |
| 農業百分比(%) | 3.8 | 0.3 | 0.6 | 5.6 | 3.2 |
| 工業百分比(%) | 40.8 | 18.2 | 35.9 | 42.2 | 37.1 |
| 服務業百分比(%) | 55.5 | 81.5 | 63.4 | 52.2 | 59.7 |
| 失業人口(千人) | 56 | 56 | 85 | 41 | 59 |
| 勞動力參與率(%) | 59.8 | 56.9 | 59.5 | 60.0 | 56.8 |
| 失業率(%) | 4.2 | 4.3 | 4.3 | 4.3 | 4.4 |
| 四、教育文化 | | | | | |
| 市立圖書館數(所/每平方公里) | 0.02 | 0.24 | 0.05 | 0.02 | 0.02 |
| 市立圖書館圖書冊數(萬冊) | 302.83 | 667.53 | 477.10 | ... | 386.88 |
| 五、工商財經 | | | | | |
| 公司行號登記家數(家) | 176,780 | 215,415 | 252,965 | 87,671 | 184,400 |
| 歲出執行累計數(億元) | 142.85 | 222.55 | 205.45 | 98.31 | 246.22 |
| 歲入實收累計數(億元) | 46.20 | 99.99 | 130.09 | - | 107.60 |
| 稅課收入實收累計數(億元) | 14.41 | 58.72 | 66.57 | - | 64.84 |
| 稅課收入實收累計數占預算數比率(%) | 2.43 | 5.85 | ... | - | ... |
| 歲出執行累計數占全年預算數比率(%) | 13.28 | 12.80 | ... | 11.31 | ... |
| 核發建築物使用執照總樓地板面積(千平方公尺) | 393 | 226 | 279 | 180 | 259 |

附註：① 臺北市及新北市同為大臺北地區資料。② 係該月值折合年率。③ 為101年下半年數據。

降水量(毫米)：T 表示雨跡，降水量小於0.1mm。

41.臺中市與四都重要指標比較(續)

102年1月

| 統計項目 | 臺中市 | 臺北市 | 新北市 | 臺南市 | 高雄市 |
|----------------------|---------|---------|---------|--------|---------|
| 六、交通運輸 | | | | | |
| 汽車登記數(輛/每平方公里) | 438 | 2,793 | 460 | 278 | 282 |
| 機車登記數(輛/每平方公里) | 796 | 4,050 | 1,156 | 657 | 774 |
| 每千人擁有汽車數(輛) | 361 | 284 | 239 | 324 | 300 |
| 每千人擁有機車數(輛) | 657 | 411 | 602 | 765 | 821 |
| 公車客運人次(萬人次)① | 783 | 5,139 | 5,139 | ... | 190 |
| 每日公車客運人次(萬人次)① | 25 | 166 | 166 | ... | 6 |
| 違反道路交通管理處罰條例舉發件數(件)④ | 81,562 | 212,280 | 98,746 | 15,740 | 116,714 |
| 七、社會福利 | | | | | |
| 身心障礙人口數(人)⑤ | 112,676 | 117,902 | 147,431 | 92,497 | 131,759 |
| 低收入戶數(戶)⑤ | 11,907 | 21,001 | 23,672 | 10,952 | 24,148 |
| 低收入人數(人)⑤ | 30,635 | 51,282 | 61,085 | 26,229 | 59,935 |
| 低收入戶家庭生活扶助金額(千元)⑤ | 123,694 | 149,936 | 195,794 | 69,773 | 153,490 |
| 市民急難救助人次(人次)⑤ | 1,182 | 1,305 | 641 | 931 | 1,004 |
| 市民急難救助金額(千元)⑤ | 7,058 | 4,557 | 5,895 | 5,595 | 5,171 |
| 八、社會治安 | | | | | |
| 刑事案件發生率(件/十萬人) | 91.85 | 122.47 | 121.57 | 105.96 | 109.01 |
| 刑事案件破獲率(%) | 78.92 | 82.87 | 84.26 | 72.27 | 78.18 |
| 刑事案件犯罪人口率(人/十萬人) | 72.67 | 103.29 | 104.05 | 78.22 | 87.56 |
| 竊盜案件發生率(件/十萬人) | 29.75 | 24.42 | 33.14 | 33.80 | 39.95 |
| 竊盜案件破獲率(%) | 49.94 | 63.25 | 64.55 | 33.18 | 48.56 |
| 暴力犯罪發生率(件/十萬人) | 0.67 | 0.82 | 1.40 | 1.12 | 0.86 |
| 暴力犯罪破獲率(%) | 116.67 | 109.09 | 92.73 | 85.71 | 95.83 |
| 取締賭博性電玩件數(件) | 11 | 2 | 7 | ... | 6 |
| 違反毒品危害防制條例查獲數(件) | 258 | 471 | 608 | 167 | 330 |
| 實際員警人數(人) | 6,316 | 7,619 | 7,460 | 4,045 | 6,836 |
| 九、公共安全 | | | | | |
| A1類道路交通事故件數(件) | 15 | 8 | 8 | 23 | 20 |
| A1類道路交通事故死亡人數(人) | 16 | 8 | 8 | 23 | 21 |
| A1類道路交通事故受傷人數(人) | 7 | 2 | - | 14 | 8 |
| 火災發生次數(次) | 9 | 19 | 7 | 11 | 7 |
| 火災死亡人數(人) | 3 | 1 | - | 3 | 1 |
| 火災受傷人數(人) | 1 | - | 1 | 3 | 2 |
| 火災財物損失估計(千元) | 7,680 | 618 | 1,400 | 2,372 | 620 |
| 消防車輛數(輛)③ | 205 | 589 | 837 | 542 | 594 |
| 每萬人消防車輛數(輛)③ | 0.76 | 2.20 | 2.12 | 2.88 | 2.14 |
| 緊急救護載送人次(人次) | 8,152 | 8,566 | 15,065 | 6,740 | 9,215 |
| 食品衛生查驗不合格率(%) | 1.89 | 1.34 | ... | ... | 3.19 |
| 十、環境保護 | | | | | |
| 空氣落塵量(公噸/平方公里)⑥ | 5.39 | 6.66 | 11.49 | 5.17 | 1.72 |
| 空氣中總懸浮微粒(微克/立方公尺)⑥ | 81.20 | 47.54 | 59.07 | 88.91 | 103.18 |
| 一般測站PSI>100日數百分比(%)⑥ | - | - | - | - | 4.03 |
| 每人每日垃圾清運量(公斤) | 0.39 | 0.27 | 0.30 | 0.39 | 0.43 |
| 每人每日資源回收量(公斤) | 0.36 | 0.49 | 0.32 | 0.37 | 0.39 |

附註：④臺北市含警察局、監理處、停管處及公運處資料，餘四都為警察局資料。⑤為101年第4季(底)資料。⑥資料期間及來源：行政院環境保護署101年12月初步統計值。